PROWENT

KOMINKI • WENTYLACJA

TO, CZEGO POTRZEBUJESZ
- NAJSZYBCIEJ, JAK TO MOŻLIWE

Cennik Produktów

2018/2019

PROMOCJA

PROWENT
KOMINKI • WENTYLACJA

Składaj zamówienia przez internet i odbierz super nagrody!

3 PROSTE ZASADY:

1
ZAREJESTRUJ SIĘ
Rejestracja na naszej platformie jest prosta i w pełni darmowa.

2
SKŁADAJ ZAMÓWIENIA
Wartości zrealizowanych zamówień przez system B2B ulegają sumowaniu (1 zł netto = 1 punkt)

3
ODBIERZ NAGRODY
Po przekroczeniu łącznej kwoty zakupów otrzymasz do wyboru jedną z nagród.

PlayStation 4
Najpopularniejsza na świecie konsola do gier video.

165 000 PKT

Samsung GALAXY Tab S2
Niezwykle cienki i lekki tablet.

220 000 PKT

CAT S60
Smartfon ze zintegrowaną kamerą termowizyjną.

297 000 PKT

www.b2b.prowent-bialystok.com

NAGRODY

PENDRIVE 16 GB
Stylowy, pokryty drewnem. Technologia szybkiego przesyłania danych USB 3.0.

3000 PKT

BLUZA POLAROWA
Funkcjonalna, wyposażona w dwie boczne kieszenie.

3000 PKT

BEZRĘKAWNIK
Zapewnia ciepło gwarantując jednocześnie swobodę ruchów.

6000 PKT

POWERBANK ADATA
Pojemność 10 000 mAh pozwala na kilkukrotne naładowanie smartfona lub tabletu.

6000 PKT

LATARKA CZOŁOWA
Niewielkie rozmiary, duża moc oraz regulacja wiązki światła.

9000 PKT

KURTKA SOFTSHELL
Idealna na co dzień oraz do turystyki górskiej.

9000 PKT

SIEKIERA + OSTRZAŁKA FISKARS
Nowy model perfekcyjnie zbalansowany pod względem ciężaru i długości.

22 000 PKT

WKRĘTARKA BOSCH IXO 5
Niezwykle poręczne narzędzie niewielkich rozmiarów.

22 000 PKT

SMARTWATCH OVERMAX
Mnogość funkcji połączona ze świetnym designem i profesjonalną jakością wykonania.

44 000 PKT

NOŻE GERLACH
Wysokiej jakości komplet 5 noży kuchennych w drewnianym bloku.

44 000 PKT

MYJKA KÄRCHER
Świetna do czyszczenia mebli, narzędzi ogrodowych, rowerów oraz samochodów.

55 000 PKT

DRON OVERMAX
W zestawie znajduje się wszystko co potrzebne do rozpoczęcia zabawy.

66 000 PKT

RUCHOMY WARSZTAT STANLEY
Wykonany z metalu i wysokoudarowego tworzywa, posiada 3 rozdzielne elementy.

66 000 PKT

PILARKA BOSCH
Przyłącze do odkurzacza pomaga utrzymać miejsce pracy w czystości.

66 000 PKT

WIERTARKO-WKRĘTARKA BOSCH
Dostarczana w walizce transportowej wraz z 2 akumulatorami i ładowarką.

75 000 PKT

WIDEOREJESTRATOR MiO
Nowoczesny MiVue 785 w komplecie z kartą pamięci 32 GB.

SAMSUNG 32 EVO

77 000 PKT

INDOOR SKYDIVING
Lot w tunelu to przeżycia niedostępne nigdzie indziej.

FLYSPOT

90 000 PKT

ROWER Mexller
Doskonale nadaje się zarówno do jazdy miejskiej jak i do dalszych wyjazdów w plener.

110 000 PKT

TREKKINGOWY ROWER
Idealny na długie trasy oraz do codziennych wyjazdów do pracy czy szkoły.

110 000 PKT

KAMERA LAMAX
To zaawansowana kamera sportowa 4K FHD z wyjątkowo bogatym zestawem akcesoriów.

110 000 PKT

ROBOT BOSCH
Duża ilość akcesoriów skutecznie ułatwi prace kuchenne.

110 000 PKT

ODKURZACZ BOSCH
Pozwala na szybkie sprzątnięcie miejsca pracy lub remontowanego mieszkania.

143 000 PKT

XIAOMI Red Note 5 64GB
Zaawansowany i kompaktowy smartfon klasy premium.

165 000 PKT

PROWENT BIAŁYSTOK SP. J.
15-592 Białystok
Białostoczek 17
tel./fax: +48 85 740 22 55
e-mail: bialystok@prowent.com

www.prowent-bialystok.com

SPIS TREŚCI

AKCESORIA KOMINKOWE

1. ODPROWADZENIE SPALIN
Przyłącza kominkowe z czarnej stali 1-4
Elementy żaroodporne do podłączenia kominka 5
Przyłącza kominowe do pieców na pelet 6
Wkłady kominowe, kominy dwuścienne, system podłączeń elastycznych 7-14
Systemowe kominy ceramiczne 15
Nasady kominowe, generatory ciągu, regulatory ciągu 16-17

2. DYSTRYBUCJA GORĄCEGO POWIETRZA
Rury elastyczne i przewody izolowane 18
Kształtki z blachy ocynkowanej (okrągłe i prostokątne), skrzynki rozdzielcze 18-24

3. APARATY NAWIEWNE, AUTOMATYKA, REGULATORY
Aparaty nawiewne, filtry 25
Regulatory obrotów, termostaty, zestawy sterujące, akumulatory, zasilacze awaryjne 26-27

4. AKCESORIA KOMINKOWE
Zestawy narzędzi, kosze kominkowe, chemia kominkowa HANSA, odkurzacze do popiołu, rozpałki 28-32

5. KRATKI KOMINKOWE, ANEMOSTATY, PODSTAWY SZKLANE
Kratki tradycyjne, kratki okrągłe, kratki luft, tunel V-OPEN 33-39
6. MATERIAŁY BUDOWLANO-MONTAŻOWE
Płyty krzemianowo-wapienne, wełna izolacyjna, materiały zduńskie, chemia budowlana, galanteria kominkowa 40-44

WENTYLACJA

1. WENTYLATORY DOMOWE
Wentylatory ścienne i sufitowe 45-55

2. WENTYLATORY, SYSTEMY WENTYLACYJNE
Wentylatory kanałowe, ścienne, dachowe, hybrydowe systemy wentylacji AVENTIS 56-57

3. SYSTEM KANAŁÓW WENTYLACYJNYCH
Kanały i kształtki okrągłe, płaskie i elastyczne z tworzywa sztucznego 58-61

4. KRATKI WENTYLACYJNE PLASTIKOWE
Kratki wentylacyjne ścienne, sufitowe, tuleje wentylacyjne 62-68

5. DRZWICZKI REWIZYJNE, MASKOWNICE
Drzwiczki rewizyjne plastikowe, klapy rewizyjne, maskownice komorowe 68-69

6. KRATKI WENTYLACYJNE Z METALU
Kratki malowane i nierdzewne 70-71

6B. DRZWICZKI REWIZYJNE Z METALU 72
7. WENTYLATORY PRZEMYSŁOWE, REKUPERATORY
Wentylatory ścienne, rekuperatory 72

8. PRZEWODY, KANAŁY I KSZTAŁTKI WENTYLACYJNE
Przewody izolowane, kształtki wentylacyjne, łączniki elastyczne, rury spiro, tłumiki akustyczne 73-74

9. MATERIAŁY MONTAŻOWE, KRATKI, ANEMOSTATY
Kratki, anemostaty, taśmy, obejmy 75-76

10. REKUPERACJA
Kanały i kształtki, materiały montażowe 77-78

11. STABILIZATORY WENTYLACJI
Stabilery, klapa p.poż 79
12. NAWIETRZAKI, ELEMENTY DACHOWE
Nasady kominowe (turbowenty, tulipany), podstawy dachowe, nawietrzaki, kominki wentylacyjne, czapy kominowe 80-85

Cennik nie stanowi oferty handlowej wg art. 66 par. 1 Kodeksu Cywilnego i jest publikowany tylko w celach informacyjnych. Podane ceny mogą ulec zmianie. Zastrzegamy sobie prawo do zmian.

PROWENT
KOMINKI • WENTYLACJA
Białostoczek 17, 15-592 Białystok
tel./fax: +48 85 740 22 55
www.prowent-bialystok.com
e-mail: bialystok@prowent.com

Przyłącza kominowe z czarnej stali

Kolano wysokie

Kolano wysokie – krótkie

Symbol	Średnica [mm]		
	Ø120	Ø130	Ø150
KG.../90-CZ2/W	**141,00**	**146,00**	**152,00**
KG.../90-CZ2/WK	**141,00**	**146,00**	**152,00**

... – średnica (np. KG120/90-CZ2/W),
Materiał: *blacha czarna gat. DC01, gr. 2,0 mm*

Cena netto

Kolano wysokie z szybrem

Kolano wysokie-krótkie z szybrem

Symbol	Średnica [mm]		
	Ø120	Ø130	Ø150
KGS.../90-CZ2/W	**173,00**	**179,00**	**184,00**
KGS.../90-CZ2/WK	**173,00**	**179,00**	**184,00**

... – średnica (np. KGS120/90-CZ2/W),
Materiał: *blacha czarna gat. DC01, gr. 2,0 mm*

Cena netto

Kolano wysokie z rewizją

Kolano wysokie-krótkie z rewizją

Symbol	Średnica DN		
	Ø120	Ø130	Ø150
KGS.../90-CZ2/W	**173,00**	**179,00**	**184,00**
KGS.../90-CZ2/WK	**173,00**	**179,00**	**184,00**

... – średnica (np. KGS120/90-CZ2/W),
Materiał: *blacha czarna gat. DC01, gr. 2,0 mm*

Cena netto

Kolano wysokie z szybrem i rewizją

Kolano wysokie – krótkie z szybrem i rewizją

Symbol	Średnica [mm]		
	Ø120	Ø130	Ø150
KGSR.../90-CZ2/W	**200,00**	**206,00**	**211,00**
KGSR.../90-CZ2/WK	**200,00**	**206,00**	**211,00**

... – średnica (np. KGSR120/90-CZ2/W),
Materiał: *blacha czarna gat. DC01, gr. 2,0 mm*

Cena netto

Kolano niskie

Kolano niskie z rewizją

Symbol	Średnica [mm]		
	Ø120	Ø130	Ø150
KG.../90-CZ2/N	**103,00**	**108,00**	**114,00**
KGR.../90-CZ2/N	**135,00**	**141,00**	**146,00**

... – średnica (np. KG120/90-CZ2/N),
Materiał: *blacha czarna gat. DC01, gr. 2,0 mm*

Cena netto

Kolano 45°

Kolano 45° z rewizją

Symbol	Średnica [mm]		
	Ø120	Ø130	Ø150
KG.../45-CZ2	**89,00**	**92,00**	**98,00**
KGR.../45-CZ2	**119,00**	**125,00**	**130,00**

... – średnica (np. KG120/45-CZ2),
Materiał: *blacha czarna gat. DC01, gr. 2,0 mm*

Cena netto

AKCESORIA KOMINKOWE

1. ODPROWADZENIE SPALIN

DARCO

Kategoria I

Rura prosta

Symbol	Średnica [mm]							
	Ø120	Ø130	Ø150	Ø160	Ø180	Ø200	Ø220	Ø250
RP.../1000-CZ2	63,00	65,00	70,00	73,00	78,00	83,00	91,00	98,00
RP.../500-CZ2	44,00	47,00	48,00	49,00	51,00	55,00	62,00	69,00
RP.../250-CZ2	32,00	33,00	35,00	36,00	37,00	42,00	46,00	49,00
RPr.../...-CZ2	+50,00 do ceny rury prostej za rewizję							

... – średnica (np. RP120/1000-CZ2)
Materiał: *blacha czarna gat. DC01, gr. 2,0 mm*

Cena netto

Trójniki 90° i 45°

Symbol	Średnica [mm]							
	Ø120	Ø130	Ø150	Ø160	Ø180	Ø200	Ø220	Ø250
TR..../90-CZ2	88,00	93,00	97,00	103,00	107,00	117,00	134,00	146,00
TR.../45-CZ2	88,00	93,00	97,00	103,00	107,00	117,00	134,00	146,00

... – średnica (np. TR120/90-CZ2)
Materiał: *blacha czarna gat. DC01, gr. 2,0 mm*

Cena netto

Trójnik 90° dwuprzepływowy

Symbol	Średnica [mm]							
	Ø120	Ø130	Ø150	Ø160	Ø180	Ø200	Ø220	Ø250
TRM.../90-CZ2	-	-	267,00	273,00	283,00	303,00	-	-

... – średnica (np. TRM120/90-CZ2)
Materiał: *blacha czarna gat. DC01, gr. 2,0 mm*

Cena netto

Redukcja

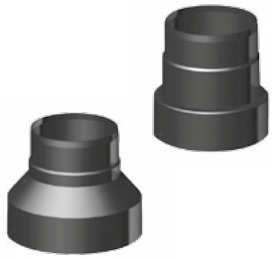

Symbol			Średnica DN2 [mm]							
			Ø120	Ø130	Ø150	Ø160	Ø180	Ø200	Ø220	Ø250
RD.../...-CZ2/...-...	Średnica DN1 [mm]	Ø120	I\II	39,00	39,00	42,00	88,00	90,00	96,00	102,00
		Ø130	39,00	I\II	42,00	43,00	44,00	90,00	96,00	102,00
		Ø150	39,00	42,00	I\II	44,00	44,00	47,00	96,00	102,00
		Ø160	42,00	43,00	44,00	I\II	44,00	47,00	96,00	102,00
		Ø180	88,00	44,00	44,00	44,00	I\II	47,00	57,00	102,00
		Ø200	90,00	90,00	47,00	47,00	47,00	I\II	57,00	64,00
		Ø220	96,00	96,00	96,00	96,00	57,00	57,00	I\II	64,00
		Ø250	102,00	102,00	102,00	102,00	102,00	64,00	64,00	I\II
		Ø300	107,00	107,00	107,00	107,00	107,00	107,00	107,00	107,00

... – średnica (np. RD130/120-CZ2/II)
Materiał: *blacha czarna gat. DC01, gr. 2,0 mm*
S *– wersja segmentowa,* ***I*** *– wersja standardowa,* ***II*** *– wersja odwrotna*

Cena netto

Redukcja prostokąt/okrąg

Symbol		Średnica [mm]							
		Ø120	Ø130	Ø150	Ø160	Ø180	Ø200	Ø220	Ø250
RDkw.../...-CZ2 Redukcja prostokąt/okrąg	142x142	-	-	87,00	87,00	87,00	87,00	-	-
	152x152	-	-	87,00	87,00	87,00	87,00	-	-
	162x162	-	-	87,00	87,00	87,00	87,00	-	-
	135x189	-	-	-	-	88,00	88,00	-	-
	171x171	-	-	-	-	90,00	90,00	-	-
	180x180	-	-	-	-	93,00	93,00	-	-
	192x192	-	-	-	-	93,00	93,00	-	-
	200x200	-	-	-	-	93,00	93,00	-	-

... – średnica (np. RDkw142x142/150-CZ2)
Materiał: *blacha czarna gat. DC01, gr. 2,0 mm*

Cena netto

Kolana nastawne 90° i 45°

Symbol	Średnica [mm]							
	Ø120	Ø130	Ø150	Ø160	Ø180	Ø200	Ø220	Ø250
KNSR.../90-CZ2	70,00	72,00	75,00	76,00	77,00	81,00	101,00	111,00
KNS.../45-CZ2	48,00	50,00	52,00	53,00	54,00	57,00	70,00	77,00

... – średnica (np. KNSR150/90-CZ2)
Materiał: *blacha czarna gat. DC01, gr. 2,0 mm*

Cena netto

Kolano nastawne 4-segmentowe

Symbol	Średnica [mm]							
	Ø120	Ø130	Ø150	Ø160	Ø180	Ø200	Ø220	Ø250
KNSR.../UNI-CZ2	**92,00**	**96,00**	**99,00**	**101,00**	**102,00**	**107,00**	**127,00**	**141,00**

... – średnica (np. KNSR150/UNI-CZ2)
Materiał: *blacha czarna gat. DC01, gr. 2,0 mm*

Cena netto

Kolana stałe 90° i 45°

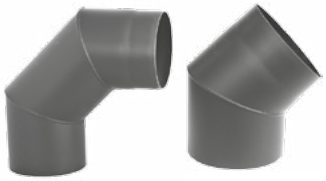

Symbol	Średnica [mm]							
	Ø120	Ø130	Ø150	Ø160	Ø180	Ø200	Ø220	Ø250
KS.../90-CZ2	**57,00**	**58,00**	**60,00**	**62,00**	**64,00**	**66,00**	**74,00**	**79,00**
KS.../45-CZ2	**42,00**	**43,00**	**45,00**	**46,00**	**47,00**	**50,00**	**54,00**	**59,00**

... – średnica (np. KS150/90-CZ2)
Materiał: *blacha czarna gat. DC01, gr. 2,0 mm*

Cena netto

Kolana stałe 90° i 45° z rewizją

Symbol	Średnica [mm]							
	Ø120	Ø130	Ø150	Ø160	Ø180	Ø200	Ø220	Ø250
KSR.../90-CZ2	**59,00**	**60,00**	**63,00**	**64,00**	**66,00**	**69,00**	**76,00**	**81,00**
KSR.../45-CZ2	**53,00**	**54,00**	**57,00**	**58,00**	**59,00**	**62,00**	**69,00**	**75,00**

... – średnica (np. KSR150/90-CZ2)
Materiał: *blacha czarna gat. DC01, gr. 2,0 mm*

Cena netto

Wkładka jednościenna i dwuścienna

Symbol	Średnica [mm]							
	Ø120	Ø130	Ø150	Ø160	Ø180	Ø200	Ø220	Ø250
WJ...-CZ	**16,00**	**17,00**	**18,00**	**19,00**	**20,00**	**24,00**	**27,00**	**31,00**
WD...-CZ2	**30,00**	**31,00**	**33,00**	**36,00**	**38,00**	**40,00**	**44,00**	**49,00**

... – średnica (np. WJ150-CZ)
Materiał: *blacha czarna gat. DC01, gr. 0,8 mm*

Cena netto

Wkładka do kominów ceramicznych

Symbol	Średnica DN [mm]	Średnica DC [mm]								
		Ø120	Ø130	Ø140	Ø150	Ø160	Ø180	Ø200	Ø220	Ø250
WKCDN/DC -CZ2-... średnica przyłącza średnica komina cer.	Ø120	**67,00**	**67,00**	**67,00**	**74,00**	**74,00**	**78,00**	**143,00**	**s**	**s**
	Ø130	**67,00**	**67,00**	**74,00**	**74,00**	**74,00**	**78,00**	**80,00**	**s**	**s**
	Ø150	**-**	**70,00**	**74,00**	**74,00**	**74,00**	**78,00**	**80,00**	**143,00**	**s**
	Ø160	**s**	**s**	**74,00**	**74,00**	**74,00**	**78,00**	**80,00**	**143,00**	**s**
	Ø180	**s**	**s**	**s**	**119,00**	**76,00**	**78,00**	**80,00**	**84,00**	**143,00**
	Ø200	**s**	**s**	**s**	**119,00**	**119,00**	**80,00**	**83,00**	**90,00**	**143,00**
	Ø220	**s**	**s**	**s**	**s**	**s**	**143,00**	**90,00**	**96,00**	**126,00**
	Ø250	**s**	**s**	**s**	**s**	**s**	**s**	**143,00**	**143,00**	**131,00**

... – średnica (np. WKC150/130-CZ2)
Materiał: *blacha czarna gat. DC01, gr. 2,0 mm*
– S – wersja segmentowa
DN *– średnica przyłącza,* ***DC*** *– średnica komina ceramicznego*

Cena netto

Wkładka kątowa 45° z rozetą i sznurem

Symbol	Średnica [mm]							
	Ø120	Ø130	Ø150	Ø160	Ø180	Ø200	Ø220	Ø250
WKK-KS.../45-CZ	**80,00**	**81,00**	**84,00**	**90,00**	**93,00**	**97,00**	**121,00**	**152,00**

... – średnica (np. WKK-KS150/45-CZ2)
Materiał: *blacha czarna gat. DC01, gr. 2,0 mm*

Cena netto

Wkładka kątowa 45°/90° z rozetą i sznurem

Symbol	Cena netto
WKK-KS.../.../45/90-CZ2	Cena na zapytanie

.../.../ – średnica DN/DC (np. WKK150/180/45/90-CZ2)
Materiał: *blacha czarna gat. DC01, gr. 2,0 mm*

Wkładka umożliwia podłączenie kolana stałego 90° do komina ceramicznego z trójnikiem 45°

Uszczelka ceramiczna do kolana

Symbol	Cena netto
USZCZ-CER	**12,00 / kpl. 2 szt.**

Wkładka kątowa 45° z rozetą

Symbol	Średnica [mm]							
	Ø120	Ø130	Ø150	Ø160	Ø180	Ø200	Ø220	Ø250
WKK.../45-CZ	**61,00**	**63,00**	**66,00**	**69,00**	**70,00**	**72,00**	**92,00**	**116,00**

... – średnica (np. WKK150/45-CZ2)
Materiał: *blacha czarna gat. DC01, gr. 2,0 mm*

Cena netto

Wkładka kątowa 45° z rurą teleskopową, z rozetą i sznurem do kominów ceramicznych

Symbol	Średnica DN	Średnica [mm]		
		Ø160	Ø180	Ø200
WKK-CSDN/ DC/45-CZ2	Ø120	142,00	142,00	160,00
	Ø130	142,00	142,00	160,00
	Ø150	109,00	109,00	127,00
	Ø180	-	121,00	121,00
	Ø200	-	-	127,00

...-średnica (np. WKK-CS150/45-CZ2)
Materiał: blacha czarna gat. DC01, gr. 2,0mm
średnica przyłącza - DN
średnica komina cer. - DC

Cena netto

Wkładki do kominków ceramicznych

Symbol	Średnica DN	Średnica [mm]					
		Ø150	Ø160	Ø180	Ø200	Ø220	Ø250
WKCPDN/ DC-CZ2	Ø120	100,00	100,00	105,00	110,00	125,00	140,00
	Ø130	-	100,00	105,00	110,00	125,00	140,00
	Ø150	-	-	105,00	110,00	125,00	140,00
	Ø160	-	-	-	110,00	125,00	140,00
	Ø180	-	-	-	-	125,00	140,00
	Ø200	-	-	-	-	-	140,00
	Ø220	-	-	-	-	-	140,00

średnica przyłącza - DN
średnica komina cer. - DC

Cena netto

Szyber kominowy, szyber z blokadą

Symbol	Średnica [mm]							
	Ø120	Ø130	Ø150	Ø160	Ø180	Ø200	Ø220	Ø250
SZK...-CZ2	60,00	63,00	67,00	70,00	72,00	77,00	84,00	91,00
SZKB...-CZ2	78,00	80,00	86,00	88,00	-	-	-	-

... – średnica (np. SZK120-CZ2)
Materiał: *blacha czarna gat. DC01, gr. 2,0 mm*
Standardowo szybry o średnicach 120 do 150 wyposażone są w krótką rączkę a średnice od 160 do 250 w długą rączkę. Na zamówienie każdą średnicę można wykonać z krótką lub długą rączką.

Cena netto

Zestaw szybra kominowego

Symbol	Średnica [mm]							
	Ø120	Ø130	Ø150	Ø160	Ø180	Ø200	Ø220	Ø250
SZK-SET...-D-CZ2	-	-	-	-	44,00	44,00	47,00	52,00
SZK-SET...-K-CZ2	39,00	39,00	39,00	42,00	-	-	-	-

... – średnica (np. SZK-SET200-D-CZ2)
Materiał: *blacha czarna gat. DC01, gr. 2,0 mm*

Cena netto

Rura prosta żebrowana

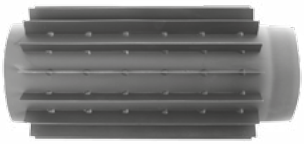

Lp	Symbol	Średnica [mm]							
		Ø120	Ø130	Ø150	Ø160	Ø180	Ø200	Ø220	Ø250
1	RPŻ.../500-CZ2	83,00	87,00	88,00	91,00	93,00	97,00	109,00	119,00
2	RPŻ.../1000-CZ2	165,00	174,00	179,00	183,00	185,00	194,00	218,00	230,00

... – średnica (np. RPŻ150/500-CZ2)
Materiał: *blacha czarna gat. DC01, gr. 2,0 mm*

Cena netto

Rozeta czarna

Symbol	Średnica [mm]							
	Ø120	Ø130	Ø150	Ø160	Ø180	Ø200	Ø220	Ø250
ROZ...-CZ	9,00	10,00	11,00	12,00	13,00	15,00	17,00	18,00

... – średnica (np.ROZ150-CZ)
Materiał: *blacha czarna gat. DC01, gr. 2,0 mm*

Cena netto

Złączka męska i żeńska

Symbol	Średnica [mm]							
	Ø120	Ø130	Ø150	Ø160	Ø180	Ø200	Ø220	Ø250
ZM...-CZ2	34,00	35,00	36,00	39,00	40,00	45,00	48,00	51,00
ZZ...-CZ2	34,00	35,00	36,00	39,00	40,00	45,00	48,00	51,00

... – średnica (np. ZM150-CZ2)
Materiał: *blacha czarna gat. DC01, gr. 2,0 mm*

Cena netto

Trójnik typu Y

Przykład budowy wymiennika

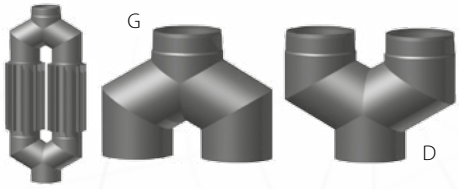

Symbol	Średnica [mm]			
	Ø150	Ø160	Ø180	Ø200
Y.../120-CZ2-G	209,00	215,00	220,00	226,00
Y.../120-CZ2-D	209,00	215,00	220,00	226,00

... – średnica (np. Y150/120-CZ2-G)
Materiał: *blacha czarna gat. DC01, gr. 2,0 mm*

Cena netto

System przeznaczony jest do budowy przyłączy kominowych do kominków i kotłów na paliwa stałe pracujących bez kondensacji.
Dostępne w kolorach: czarnym (standard) i grafitowym (na zamówienie). Elementy systemu nie mogą stanowić samodzielnego komina.
Połączenia elementów powinny być uszczelniane za pomocą specjalnej masy silikonowej – odpornej do temperatury 1200°C.
Max. temperatura pracy 600°C. Materiał: DC01 wg EN-10130/07. Rury spawane laserowo. Pokryte czarną bezwonną farbą żaroodporną Senotherm.
Gwarancja 2 lata. Informacje o pakowaniu: średnice 120,130 i 150 – kartonowe pudełka, średnice 160, 180, 200, 220 i 250 – folia.

PROWENT
KOMINKI • WENTYLACJA
Białostoczek 17, 15-592 Białystok
tel./fax: +48 85 740 22 55
www.prowent-bialystok.com
e-mail: bialystok@prowent.com

DARCO

Kategoria II

Elementy żaroodporne do podłączenia kominka

Rury żaroodporne

Symbol	Średnica [mm]			
	Ø130	Ø150	Ø180	Ø200
RPŻ.../1000-Ż1	**149,80**	**170,50**	**203,20**	**223,90**
RPŻ.../500-Ż1	**86,20**	**97,70**	**116,00**	**127,50**

... – średnica (np. RPŻ180/1000-Ż1)
Materiał: *blacha żaroodporna 1.4828 gr. 1,0 mm*

Cena netto

Kolana żaroodporne

Symbol	Średnica [mm]			
	Ø130	Ø150	Ø180	Ø200
KNSŻ r.../90-Ż1-3seg	**132,40**	**147,20**	**169,80**	**184,20**
KNSŻ .../45-Ż1	**82,30**	**90,60**	**103,60**	**112,70**
KSŻ .../90-Ż1	**118,60**	**137,90**	**156,60**	**168,90**
KSŻ .../45-Ż1	**75,80**	**83,60**	**96,10**	**103,90**

... – średnica (np. KNSŻ180/90-Ż1)
Materiał: *blacha żaroodporna 1.4828 gr. 1,0 mm*

Cena netto

Pokrętło szybra

Symbol	Cena netto
SZKŻ-REG	**120,00**
SZKŻ-REG -ML	**130,00***

Pokrętło szybra pozwala na precyzyjne ustawienie położenia przepustnicy szybra kominka oraz podłączenie go w kątowym okapie kominkowym.
ML *– rozeta i rękojeść malowana proszkowo wg palety RAL (standardowe kolory Darco – dla kratek i nasad)*
**) – inne kolory podlegają indywidualnej wycenie*

Szyber kominkowy żaroodporny

Symbol	Średnica [mm]			
	Ø130	Ø150	Ø180	Ø200
SZKŻ ...-Ż1-REG	**49,50**	**62,00**	**84,90**	**104,30**

... – średnica (np. SZKŻ200-Ż1-REG)
Materiał: *blacha żaroodporna 1.4828 gr. 1,0 mm*

Cena netto

Do regulacji pozycji szybra w tej wersji należy zastosować pokrętło szybra.

Pokrętło szybra light

Symbol	Cena netto
SZK-REG -Light-ML-...	**110,00**

CZ *– kolor czarny*
B *– kolor biały*

Wałek giętki do szybra

Symbol	Cena netto
SZK-REG -WG	**60,00**

Długość 345 mm

Rura elastyczna jednościenna kwasoodporna

Kategoria III

Symbol	Średnica [mm]								
	Ø80	Ø100	Ø110	Ø115	Ø120	Ø125	Ø130	Ø140	Ø150
W2-...	**39,00**	**41,00**	**44,00**	**45,50**	**46,50**	**48,00**	**49,50**	**52,00**	**55,00**

... – średnica (np. W2-100)
Zastosowanie: *do odprowadzania spalin z pieców na paliwo ciekłe.*
Materiał: *blacha kwasoodporna*
cena za 1 mb

Cena netto

Rura elastyczna dwuścienna „DUOFLEX" do odprowadzania spalin z kominka

Kategoria IV

Symbol	Średnica [mm]			
	Ø130	Ø150	Ø180	Ø200
DUO.../...-CH	**121,00**	**132,00**	**151,00**	**163,00**

... – średnica/długość (np. DUO180/1500)
DUO... *– cena za 1 mb przewodu.*
Przewody do sprzedaży cięte są na wymiar.
Materiał: *blacha chromoniklowa*

Cena netto

Adaptor – złączka do rury "DUOFLEX"

Opaska do DUO

Kategoria III

Symbol	Średnica [mm]			
	Ø130	Ø150	Ø180	Ø200
ADŻ...-Ż1	**40,40**	**44,20**	**50,20**	**54,10**
DUO-OP-...-Ż	**18,00**	**18,00**	**18,00**	**18,00**

... – średnica (np. ADŻ180-Ż1)
Materiał: *blacha żaroodporna 1.4828*

Cena netto

Przyłącza kominowe do pieców na pelet

Rura prosta

Symbol	Nazwa elementu / średnica [mm]	Grubość blachy 1,2 mm Ø80	Grubość blachy 1,2 mm Ø100
RP.../1000-CZ1,2P	Rura prosta 1m	54,00	66,00
RP.../500-CZ1,2P	Rura prosta 0,5 m	40,00	49,00
RP.../250-CZ1,2P	Rura prosta 0,25 m	34,00	42,00

... – średnica (np. RP80/1000-CZ1,2) **Cena netto**
Materiał: *blacha czarna gat. DC01, gr. 1,2 mm*

Kolana stałe 90° i 45°

Symbol	Nazwa elementu / średnica [mm]	Grubość blachy 1,2 mm Ø80	Grubość blachy 1,2 mm Ø100
KS.../90-CZ1,2P	Kolano stałe 90	63,00	77,00
KS.../45-CZ1,2P	Kolano stałe 45	52,00	60,00

... – średnica (np. KS80/90-CZ1,2) **Cena netto**
Materiał: *blacha czarna gat. DC01, gr. 1,2 mm*

Trójnik 90°

Symbol	Nazwa elementu / średnica [mm]	Grubość blachy 1,2 mm Ø80	Grubość blachy 1,2 mm Ø100
TR.../90-CZ1,2P	Trójnik 90	82,00	89,00

... – średnica (np. TR80/90-CZ1,2) **Cena netto**
Materiał: *blacha czarna gat. DC01, gr. 1,2 mm*

Zaślepka do trójnika

Symbol	Nazwa elementu / średnica [mm]	Grubość blachy 1,2 mm Ø80	Grubość blachy 1,2 mm Ø100
ZT...-CZ1,2P	Zaślepka do trójnika	54,00	56,00

... – średnica (np. TR80/90-CZ1,2) **Cena netto**
Materiał: *blacha czarna gat. DC01, gr. 1,2 mm*

Miski

Symbol	Nazwa elementu / średnica [mm]	Grubość blachy 1,2 mm Ø80	Grubość blachy 1,2 mm Ø100
MS/Z...-CZ1,2P	Miska/Zaślepka	44,00	46,00
MS..-CZ1,2P	Miska z odpływem kondensatu	54,00	56,00

... – średnica (np. MS80-CZ1,2) **Cena netto**
Materiał: *blacha czarna gat. DC01, gr. 1,2 mm*

Redukcja

Symbol	Nazwa elementu / średnica [mm]	Grubość blachy 1,2 mm Ø80	Grubość blachy 1,2 mm Ø100
RD.../...-CZ1,2P	Redukcja	38,00	38,00

... – średnica (np. RD80/100-CZ1,2) **Cena netto**
Materiał: *blacha czarna gat. DC01, gr. 1,2 mm*

Rozeta z uszczelką

Symbol	Nazwa elementu / średnica [mm]	Grubość blachy 1,2 mm Ø80	Grubość blachy 1,2 mm Ø100
ROZ...-CZ1,2P	Rozeta z uszczelką	40,00	44,00

... – średnica (np. ROZ80-CZ1,2) **Cena netto**
Materiał: *blacha czarna gat. DC01, gr. 1,2 mm*

Rozeta

Symbol	Nazwa elementu / średnica [mm]	Grubość blachy 1,2 mm Ø80	Grubość blachy 1,2 mm Ø100
ROZII...-CZ1,2P	Rozeta	12,00	15,00

... – średnica (np. ROZII80-CZ1,2) **Cena netto**
Materiał: *blacha czarna gat. DC01, gr. 1,2 mm*

Złączki

Symbol	Nazwa elementu / średnica [mm]	Grubość blachy 1,2 mm Ø80	Grubość blachy 1,2 mm Ø100
ZZ...-CZ1,2P	Złączka żeńska	53,00	56,00
ZM...-CZ1,2P	Złączka męska	16,00	18,00

... – średnica (np. ZZ80-CZ1,2) **Cena netto**
Materiał: *blacha czarna gat. DC01, gr. 1,2 mm*

Daszek

Symbol	Nazwa elementu / średnica [mm]	Grubość blachy 1,2 mm Ø80	Grubość blachy 1,2 mm Ø100
DK...-CZ1,2P	Daszek	57,00	60,00

... – średnica (np. DK80-CZ1,2) **Cena netto**
Materiał: *blacha czarna gat. DC01, gr. 1,2 mm*

Wkładka

Symbol	Nazwa elementu / średnica [mm]	Grubość blachy 1,2 mm Ø80	Grubość blachy 1,2 mm Ø100
WKCP DN/DC-CZ1,2P	Wkładka	110,00	110,00

... - średnica (np. WKCP80/2000- CZ1,2P) **Cena netto**
DC - średnica komina ceramicznego
DN - średnica nominalna
Materiał: blacha czarna gat. DC01, gr. 1,2 mm

Obejma

Symbol	Nazwa elementu / średnica [mm]	Grubość blachy 1,2 mm Ø80	Grubość blachy 1,2 mm Ø100
OMD-1... -CZ1,2P	Obejma	24,00	26,00

... - średnica (np. OMD-I80-CZ1,2P) **Cena netto**
Materiał: blacha czarna gat. DC01, gr. 1,2 mm

System Przyłączy Kominowych do pieców na pelet służy do budowy przyłączy kominowych, wykonanych w całości ze stali czarnej o grubości 1,2 mm, w gatunku DC01, wg normy PN-EN1856-2:2009. Zalecany do odprowadzania spalin z kominków lub urządzeń grzewczych na pelet. System Przyłączy Kominowych może być zastosowany jako przyłącze do kotłów odprowadzających spaliny, których temperatura może krótkotrwale dochodzić do 300°C.
Maksymalna temperatura pracy ciągłej 250°C.
Elementy malowane proszkowo farbą wysokotemperaturową (do 400°C) wewnątrz i na zewnątrz na kolor czarny mat. Gwarancja 2 lata.

PROWENT
KOMINKI • WENTYLACJA
Białostoczek 17, 15-592 Białystok
tel./fax: +48 85 740 22 55
www.prowent-bialystok.com
e-mail: bialystok@prowent.com

DARCO

Kategoria II

Kominy z blachy stalowej kwasoodpornej

Elementy wkładów kominowych 0,5-0,6 mm 1.4404

L.p.	Oznaczenie	Nazwa elementu / średnica [mm]	Grubość blachy				
			≠ 0,5 mm		≠ 0,6 mm		
			Ø120	Ø130	Ø150	Ø180	Ø200
1.	RP.../1000-CH...	Rura prosta 1000 [mm]	**77,30**	**81,30**	**101,40**	**122,50**	**134,70**
2.	RP.../500-CH...	Rura prosta 500 [mm]	**46,20**	**49,30**	**56,80**	**67,00**	**73,40**
3.	RP.../250-CH...	Rura prosta 250 [mm]	**31,70**	**32,80**	**38,40**	**44,70**	**48,70**
4.	TR.../90-CH...	Trójnik 90°	**67,70**	**72,90**	**86,20**	**106,90**	**121,40**
5.	TR.../45-CH...	Trójnik 45°	**102,00**	**104,10**	**127,30**	**156,20**	**176,30**
6.	WC...-CH...	Element wyczystkowy	**76,80**	**78,80**	**94,60**	**106,70**	**117,00**
7.	PW/...-CH6	Przedłużenie gardzieli wyczystki	**L=200 48,70**		**L=300 67,10**		**L=500 91,80**
8.	DW125x185-X	Drzwiczki o wym. 125x185 [mm]	**51,00**				
9.	RU.../1000-CH...	Rura prosta z uchwytami montażowymi	**88,00**	**92,00**	**112,00**	**133,00**	**145,00**
10.	DK...-CH...	Daszek kominowy	**40,00**	**41,50**	**51,40**	**53,30**	**57,50**
11.	PD...-X	Płyta dachowa	**30,80**	**31,10**	**37,20**	**38,20**	**49,50**
12.	KPD...-X	Kołnierz przeciwdeszczowy	**24,30**	**24,90**	**26,00**	**27,70**	**28,80**
13.	MS...-CH	Miska z odprowadz. kondensatu	**40,20**	**40,60**	**43,10**	**53,20**	**59,40**
14.	PP...-CH...	Podpora pośrednia	**54,00**	**56,00**	**72,90**	**79,00**	**84,00**
15.	OU...-X	Obejma ustalająca	**23,00**	**23,00**	**24,20**	**25,40**	**26,60**
16.	RT.../2x250-CH...	Rura teleskopowa 2x250 mm	**63,50**	**65,60**	**76,80**	**89,50**	**97,50**
17.	RD.../...-CH...-R/...	Redukcje (rozpęczane)	**25,00**	**25,70**	**29,00**	**32,80**	**35,20**
18.	RD.../...-CH...-S/...	Redukcje (segmentowe)	**37,70**	**40,20**	**52,40**	**63,50**	**69,20**
19.	KSr.../90-CH...	Kolano stałe 90° z rewizją	**93,60**	**95,80**	**108,50**	**126,40**	**132,90**
20.	KS.../90-CH...	Kolano stałe 90°	**63,60**	**65,80**	**78,50**	**96,40**	**102,90**
21.	KS.../...-CH...	Kolano stałe 45° lub 30°	**49,70**	**51,10**	**57,60**	**64,70**	**69,30**
22.	KN.../90-CH...	Kolano nastawne 0-90°	**69,20**	**72,60**	**83,60**	**100,00**	**110,50**
23.	KN.../30-CH...	Kolano nastawne 0-30°	**46,50**	**49,40**	**59,30**	**69,90**	**77,30**
24.	ROZ...-H17	Rozeta	**13,90**	**14,30**	**15,70**	**18,10**	**18,80**
25.	ZT...-CH...	Zaślepka trójnika	**23,60**	**24,30**	**27,60**	**30,00**	**32,60**
26.	RC...	Regulator ciągu RC	**do wyczystki DARCO RCW 190,00**		**prostokątny (140x140) RCP 190,00**		
27.	RM-DW125x185-X	Ramka do DW i RCW	**65,00**				
28.	ROP.../...-CH...-1/2	Rura z króćcem pomiarowym 1/2"	**+ 60,00 do ceny rury prostej RP**				
29.	ROP.../...-CH...-64	Rura z króćcem pomiarowym M64	**+ 260,00 do ceny rury prostej RP**				

Na zamówienie dostępne są wkłady kominowe o innych średnicach i grubości blachy 0,8-1,00 mm.
Max. temperatura pracy 600°C. Materiał: 1.428 wg DIN 17441. Rury spawane plazmowo.
Połączenia kielichowe (60 mm). Gwarancja: 5 lat.

Cena netto

Zestawy

L.p.	Ilość rur / średnica	Grubość blachy				
		≠ 0,5 mm		≠ 0,6 mm		
		Ø120	Ø130	Ø150	Ø180	Ø200
1.	4 szt.	**640,10**	**666,10**	**795,20**	**926,80**	**1023,40**
		4,4 m	4,4 m	4,5 m	4,5 m	4,5 m
2.	5 szt.	**717,40**	**747,40**	**896,60**	**1049,30**	**1158,10**
		5,4 m	5,4 m	5,4 m	5,4 m	5,5 m
3.	6 szt.	**794,70**	**828,70**	**998,10**	**1171,80**	**1292,80**
		6,3 m	6,3 m	6,3 m	6,4 m	6,4 m
4.	7 szt.	**872,00**	**910,00**	**1099,50**	**1294,20**	**1427,50**
		7,2 m	7,2 m	7,3 m	7,3 m	7,3 m
5.	8 szt.	**949,30**	**991,30**	**1200,90**	**1416,70**	**1562,20**
		8,2 m	8,2 m	8,2 m	8,2 m	8,3 m
6.	9 szt.	**1026,60**	**1072,60**	**1302,40**	**1539,20**	**1696,80**
		9,1 m	9,1 m	9,2 m	9,2 m	9,2 m
7.	10 szt.	**1103,90**	**1153,90**	**1403,80**	**1661,70**	**1831,50**
		10,1 m	10,1 m	10,1 m	10,1 m	10,2 m

CE 1450

Wysokość komina

W skład zestawu wchodzą:
Trójnik 90, Element wyczystkowy, Drzwiczki, Daszek kominowy, Płyta dachowa, Kołnierz przeciwdeszczowy, Miska z odprowadzeniem kondensatu, Rura prosta 1000 mm – ilość zgodna z wartością z kolumny 2 w tabeli.

Cena netto

Kominy z blachy stalowej żaroodpornej

Wysokość komina

Elementy wkładów kominowych żaroodpornych 0,8 mm 1.4828

L.p.	Oznaczenie	Nazwa elementu / średnica [mm]	Grubość blachy ≠ 0,8 mm				
			Ø120	Ø130	Ø150	Ø180	Ø200
1.	RPŻ.../1000-Ż8	Rura prosta 1000 [mm]	**112,90**	**121,10**	**137,70**	**163,90**	**180,50**
2.	RPŻ.../500-Ż8	Rura prosta 500 [mm]	**64,40**	**68,90**	**77,90**	**92,30**	**101,30**
3.	RPŻ.../250-Ż8	Rura prosta 250 [mm]	**39,20**	**41,80**	**46,90**	**55,00**	**60,10**
4.	TRŻ.../90-Ż8	Trójnik 90°	**113,10**	**122,90**	**139,60**	**169,90**	**188,50**
5.	TRŻ.../45-Ż8	Trójnik 45°	**135,50**	**146,10**	**170,00**	**198,60**	**225,60**
6.	WCŻ...-Ż8	Element wyczystkowy	**152,30**	**157,10**	**166,20**	**180,80**	**190,00**
7.	DW 125x185-X	Drzwiczki o wym. 125x185 [mm]			**51,00**		
8.	DKŻ...-Ż8	Daszek kominowy	**66,40**	**74,20**	**87,50**	**103,80**	**120,10**
9.	PD...-X	Płyta dachowa	**30,80**	**31,20**	**37,20**	**38,20**	**49,60**
10.	KPD...-X	Kołnierz przeciwdeszczowy	**24,40**	**25,00**	**26,00**	**27,70**	**28,80**
11.	MS...-CH	Miska z odprowadz. kondensatu	**40,20**	**40,60**	**43,10**	**53,20**	**59,40**
12.	RDŻ.../...-Ż8-R/...	Redukcje (rozpęczane)	**33,50**	**35,10**	**38,10**	**43,00**	**46,00**
13.	RDŻ.../...-Ż8-S/...	Redukcje (segmentowe)	**56,90**	**58,30**	**65,00**	**79,80**	**86,60**
14.	KSŻ.../90-Ż8	Kolano stałe 90°	**103,90**	**108,50**	**118,50**	**133,20**	**143,10**
15.	KSŻ.../...-Ż8	Kolano stałe 45°	**60,90**	**65,70**	**71,20**	**81,10**	**87,40**
16.	KNSŻ.../90-Ż8	Kolano nastawne z opaskami 0-90°	**114,90**	**119,00**	**130,80**	**149,20**	**160,80**
17.	KNSŻ.../30-Ż8	Kolano nastawne z opaskami 0-30°	**70,10**	**73,30**	**79,90**	**90,40**	**97,70**
18.	ZWC-Ż8	Zaślepka wyczystki			**35,20**		
19.	YRŻ.../2x...-Ż8	Trójnik redukcyjny „Portki"	**180/2x130**		**361,80**	**200/2x140**	

Na zamówienie dostępne są wkłady kominowe o innych średnicach i grubości blachy 1,0 mm.
System wkładów kominowych żaroodpornych stosowany jest do odprowadzania spalin z urządzeń opalanych drewnem.

Cena netto

Max. temperatura pracy 600°C.
Materiał: 1.428 wg DIN 17441.
Rury spawane plazmowo.
Połączenia kielichowe (60 mm).
Gwarancja: 5 lat.

CE 1450

Zestawy

L.p.	Ilość rur / średnica	Grubość blachy ≠ 0,8 mm				
		Ø120	Ø130	Ø150	Ø180	Ø200
1.	4 szt.	**929,50**	**986,40**	**1101,40**	**1280,20**	**1409,10**
		4,4 m	4,4 m	4,5 m	4,5 m	4,5 m
2.	5 szt.	**1042,50**	**1107,50**	**1239,10**	**1444,10**	**1589,60**
		5,4 m	5,4 m	5,4 m	5,4 m	5,5 m
3.	6 szt.	**1155,40**	**1228,60**	**1376,80**	**1608,00**	**1770,10**
		6,3 m	6,3 m	6,3 m	6,4 m	6,4 m
4.	7 szt.	**1268,30**	**1349,80**	**1514,50**	**1771,90**	**1950,50**
		7,2 m	7,2 m	7,3 m	7,3 m	7,3 m
5.	8 szt.	**1381,10**	**1470,90**	**1652,20**	**1935,80**	**2131,00**
		8,2 m	8,2 m	8,2 m	8,2 m	8,3 m
6.	9 szt.	**1494,00**	**1592,10**	**1789,90**	**2099,70**	**2311,40**
		9,1 m	9,1 m	9,2 m	9,2 m	9,2 m
7.	10 szt.	**1606,90**	**1713,20**	**1927,60**	**2263,60**	**2491,90**
		10,1 m	10,1 m	10,1 m	10,1 m	10,2 m

W skład zestawu wchodzą:
Trójnik 90, Element wyczystkowy, Drzwiczki, Daszek kominowy, Płyta dachowa, Kołnierz przeciwdeszczowy, Miska z odprowadzeniem kondensatu, Rura prosta 1000 mm - ilość zgodna z wartością w kolumnie 2 tabeli.

Cena netto

CE 1450

PROWENT
KOMINKI • WENTYLACJA
Białostoczek 17, 15-592 Białystok
tel./fax: +48 85 740 22 55
www.prowent-bialystok.com
e-mail: bialystok@prowent.com

DARCO

Kategoria II

Kominy owalne z blachy stalowej żaroodpornej

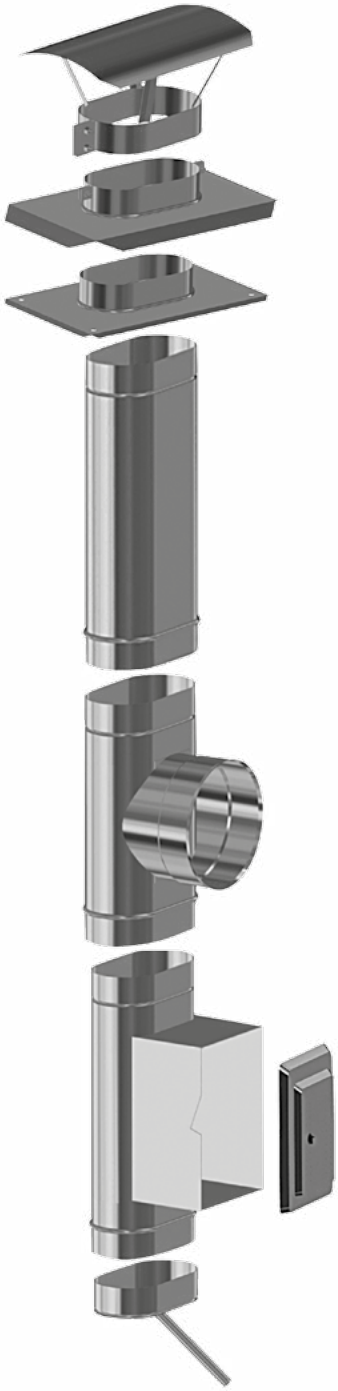

Elementy wkładów kominowych owalnych żaroodpornych 0,8 mm 1.4828

L.p.	Oznaczenie	Nazwa elementu / średnica [mm]	Grubość blachy ≠ 0,8 mm		
			120x170	120x215	120x245
1.	RPŻow.../1000-Ż8	Rura prosta 1000 [mm]	**172,10**	**204,90**	**225,60**
2.	RPŻow.../500-Ż8	Rura prosta 500 [mm]	**97,40**	**115,30**	**126,70**
3.	RPŻow.../250-Ż8	Rura prosta 250 [mm]	**58,60**	**68,70**	**75,10**
4.	TRŻow.../90-Ż8	Trójnik 90°	**174,50**	**212,40**	**235,60**
5.	TRŻow.../45-Ż8	Trójnik 45°	**212,50**	**248,20**	**282,00**
6.	WCŻow...-Ż8	Element wyczystkowy	**207,80**	**226,00**	**237,50**
7.	DW 125x185-X	Drzwiczki o wym. 125x185 [mm]		**51,00**	
8.	DKŻow...-Ż8	Daszek kominowy	**109,40**	**129,80**	**150,10**
9.	PDow...-X	Płyta dachowa	**46,50**	**47,80**	**61,90**
10.	KPDow...-X	Kołnierz przeciwdeszczowy	**46,50**	**47,80**	**61,90**
11.	MSŻow...-Ż8	Miska z odprowadz. kondensatu	**53,90**	**66,40**	**74,30**
12.	RDŻow.../...-Ż8...	Redukcje (segmentowe)	**146,40**	**154,80**	**163,20**
13.	KSŻow.../90-Ż8	Kolano stałe 90°	**148,10**	**166,50**	**178,90**
14.	KSŻow.../45-Ż8	Kolano stałe 45°	**89,00**	**101,40**	**109,30**
		Średnica przeliczeniowa do wyceny	**Ø150***	**Ø180***	**Ø200***
		Średnica przeliczeniowa do wyceny	**Ø145**	**Ø160**	**Ø168**

Cena netto

System wkładów kominowych żaroodpornych stosowany jest do odprowadzania spalin z urządzeń opalanych drewnem.
Wszystkie kształtki, kalkulowane są z wylotami na dłuższym boku „B".
Uwaga: trójniki, wyczystki, kolana i inne kształtki z wylotami na krótszym boku „A" kalkulowane są indywidualnie.

ØD – średnica przeliczeniowa*
Cena ww. elementów: 1,25 x [cena ØD]*
** średnica przeliczeniowa: [ØD*]*

Dla rury owalnej [ØAxB]: ØD = A+[2x(B-A)]:3,14

Max. temperatura pracy 600°C.
Materiał: 1.428 wg DIN 17441.
Rury spawane plazmowo.
Połączenia kielichowe (60 mm).
Gwarancja: 5 lat.

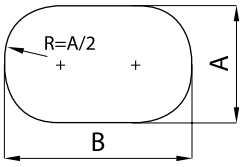

CE 1450

Elementy wkładów kominowych owalnych żaroodpornych 1 mm 1.4828

L.p.	Oznaczenie	Nazwa elementu / średnica [mm]	Grubość blachy ≠ 0,8 mm		
			120x170	120x215	120x245
1.	RPŻow.../1000-Ż1	Rura prosta 1000 [mm]	**213,00**	**254,00**	**279,90**
2.	RPŻow.../500-Ż1	Rura prosta 500 [mm]	**122,10**	**145,00**	**159,40**
3.	RPŻow.../250-Ż1	Rura prosta 250 [mm]	**71,20**	**83,90**	**91,80**
4.	TRŻow.../90-Ż1	Trójnik 90°	**204,60**	**243,90**	**256,40**
5.	TRŻow.../45-Ż1	Trójnik 45°	**247,60**	**298,40**	**333,70**
6.	WCŻow...-Ż1	Element wyczystkowy	**233,30**	**254,20**	**267,60**
7.	DW 125x185-X	Drzwiczki o wym. 125x185 [mm]		**51,00**	
8.	DKŻow...-Ż1	Daszek kominowy	**130,60**	**156,00**	**181,40**
9.	PDow...-X	Płyta dachowa	**46,50**	**47,80**	**61,90**
10.	KPDow...-X	Kołnierz przeciwdeszczowy	**46,50**	**47,80**	**91,90**
11.	MSŻow...-Ż1	Miska z odprowadz. kondensatu	**53,90**	**66,40**	**74,30**
12.	RDŻow.../...-Ż1...	Redukcje (segmentowe)	**156,40**	**168,10**	**178,10**
13.	KSŻow.../90-Ż8	Kolano stałe 90°	**172,30**	**195,70**	**211,10**
14.	KSŻow.../45-Ż1	Kolano stałe 45°	**104,50**	**120,10**	**129,90**
		Średnica przeliczeniowa do wyceny	**Ø150***	**Ø180***	**Ø200***
		Średnica przeliczeniowa do wyceny	**Ø145**	**Ø160**	**Ø168**

Cena netto

System wkładów kominowych żaroodpornych stosowany jest do odprowadzania spalin z urządzeń opalanych drewnem.
Wszystkie kształtki, kalkulowane są z wylotami na dłuższym boku „B".
Uwaga: trójniki, wyczystki, kolana i inne kształtki z wylotami na krótszym boku „A" kalkulowane są indywidualnie.

ØD – średnica przeliczeniowa*
Cena ww. elementów: 1,25 x [cena ØD]*
** średnica przeliczeniowa: [ØD*]*

Dla rury owalnej [ØAxB]: ØD = A+[2x(B-A)]:3,14

Max. temperatura pracy 600°C.
Materiał: 1.428 wg DIN 17441.
Rury spawane plazmowo.
Połączenia kielichowe (60 mm).
Gwarancja: 5 lat.

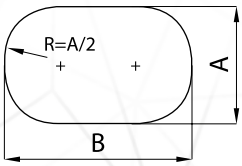

CE 1450

Kominy dwuścienne z blachy stalowej żaroodpornej

Elementy wkładów kominowych dwuściennych żaroodpornych 0,8 mm 1.4828

L.p.	Oznaczenie	Nazwa elementu / średnica [mm]	Grubość blachy ≠ 0,8 mm		
			Ø150/Ø250	Ø180/Ø280	Ø200/Ø300
1.	RPDŻ.../1000-Ż8	Rura prosta 1000 [mm]	**359,40**	**410,20**	**446,30**
2.	RPDŻ.../500-Ż8	Rura prosta 500 [mm]	**218,40**	**247,30**	**267,90**
3.	RPDŻ.../250-Ż8	Rura prosta 250 [mm]	**146,10**	**163,30**	**175,50**
4.	TRDŻ.../90-Ż8	Trójnik 90°	**365,60**	**434,60**	**482,30**
5.	TRDŻ.../45-Ż8	Trójnik 45°	**496,80**	**593,90**	**662,50**
6.	WCDŻ...-Ż8	Element wyczystkowy	**447,50**	**489,40**	**515,20**
7.	DW 125x185-X	Drzwiczki o wym. 125x185 [mm]	**51,00**		
8.	MSDŻ...-CH	Miska z odprowadz. kondensatu	**201,70**	**214,00**	**247,90**
9.	PPDŻ.../...-8/L	Podpora pośrednia (stropowa)	**cena ustalana po zamówieniu klienta L=grubość stropu**		
10.	RDDŻ.../.../.../...-Ż8/...	Redukcje	**175,20**	**202,60**	**214,40**
11.	DKDŻ...-Ż8	Daszek	**173,10**	**207,60**	**228,00**
12.	USDŻ.../...-Ż8	Ustnik	**177,20**	**199,30**	**214,80**
13.	KSDŻ.../90-Ż8	Kolano stałe 90°	**370,30**	**413,90**	**447,70**
14.	KSDŻ.../.../...-Ż8	Kolano stałe 15°, 30°, 45°	**231,70**	**274,20**	**290,10**
15.	KWD-...-X/...	Konsola wsporcza (50-150 mm)	**147,60**	**164,50**	**195,00**
16.	OPI...-X	Opaska zaciskowa	**36,70**	**39,10**	**41,40**
17.	OPII...-X	Opaska zaciskowa	**24,50**	**26,00**	**27,60**
18.	OPIII...-X	Opaska zaciskowa	**103,20**	**108,50**	**113,80**
19.	OMD...-X/...	Obejma mocująca (50-150 mm)	**111,90**	**115,70**	**119,50**
20.	OPO...-X	Opaska do odciągów	**52,10**	**55,40**	**58,70**
21.	KPD...-X	Kołnierz przeciwdeszczowy	**34,70**	**36,80**	**38,10**

Rury i kształtki z blachy żaroodpornej ocieplane stosowane są do budowy kominów wolnostojących odprowadzających spaliny z urządzeń opalanych drewnem.

Cena netto

Max. temperatura pracy 600°C.
Materiał na rury wewnętrzne: 1.428 wg DIN 17441 (gr. 0,8).
Materiał na płaszcz zewnętrzny: 1.4301 wg DIN 17441 (gr. 0,5-0,6).
Ocieplenie: mata z włókna ceramicznego (grubość 50 mm).
Rury spawane plazmowo.
Gwarancja: 5 lat.

CE 1450

Zestawy

L.p.	Ilość rur / średnica	Grubość blachy ≠ 0,8 mm		
		Ø150/Ø250	Ø180/Ø280	Ø200/Ø300
1.	4 szt.	**3456,00**	**3854,00**	**4169,40**
		4,9 m	4,9 m	4,9 m
2.	5 szt.	**3860,40**	**4311,20**	**4663,70**
		5,8 m	5,8m	5,9 m
3.	6 szt.	**4264,80**	**4768,40**	**5158,00**
		6,7 m	6,8 m	6,8 m
4.	7 szt.	**4669,20**	**5225,60**	**5652,30**
		7,7 m	7,7 m	7,7 m
5.	8 szt.	**5185,50**	**5798,50**	**6266,10**
		8,6 m	8,7 m	8,7 m
6.	9 szt.	**5701,80**	**6371,40**	**6879,90**
		9,6 m	9,6 m	9,6 m
7.	10 szt.	**6106,20**	**6828,60**	**7374,20**
		10,5 m	10,5 m	10,6 m

Wysokość komina

W skład zestawu wchodzą:
Trójnik 90, Zaślepka trójnika, Element wyczystkowy, Drzwiczki, Ustnik, Miska z odprowadzeniem kondensatu,
Rura prosta 1000 mm – ilość zgodna z wartością z kolumny 2 w tabeli, Konsola wsporcza, Opaski zaciskowe, Obejmy mocujące.

Cena netto

CE 1450

PROWENT
KOMINKI • WENTYLACJA
Białostoczek 17, 15-592 Białystok
tel./fax: +48 85 740 22 55
www.prowent-bialystok.com
e-mail: bialystok@prowent.com

DARCO

Kategoria II

Kominy dwuścienne z blachy stalowej kwasoodpornej

Elementy wkładów kominowych dwuściennych z blachy kwasoodpornej 1,4404 mm 1.4301

L.p.	Oznaczenie	Nazwa elementu / średnica [mm]	Grubość blachy ≠ 0,6/0,5 mm		
			Ø150/Ø250	Ø180/Ø280	Ø200/Ø300
1.	RPD.../1000-CH	Rura prosta 1000 [mm]	**277,00**	**313,00**	**336,00**
2.	RPD.../500-CH	Rura prosta 500 [mm]	**183,30**	**206,00**	**220,50**
3.	RPD.../250-CH	Rura prosta 250 [mm]	**107,40**	**119,50**	**127,20**
4.	TRD.../90-CH	Trójnik 90°	**314,40**	**367,90**	**401,70**
5.	TRD.../45-CH	Trójnik 45°	**421,80**	**495,30**	**543,10**
6.	WCD...-CH	Element wyczystkowy	**343,50**	**380,20**	**394,40**
7.	DW 125x185-X	Drzwiczki o wym. 125x185 [mm]	**51,00**		
8.	MSD...-CH	Miska z odprowadz. kondensatu	**178,40**	**189,40**	**221,60**
9.	PPD.../...-CH	Podpora pośrednia (stropowa)	**cena ustalana po zamówieniu klienta L=grubość stropu**		
10.	RDD.../.../.../...-CH	Redukcje	**191,00**	**240,00**	**281,00**
11.	DKD...-CH	Daszek	**147,00**	**169,10**	**180,00**
12.	USD.../...-CH	Ustnik	**163,60**	**182,30**	**195,00**
13.	KSD.../90-CH	Kolano stałe 90°	**257,20**	**291,00**	**321,10**
14.	KSD.../.../...-CH	Kolano stałe 15°, 30°, 45°	**195,60**	**228,80**	**237,50**
15.	KWD-...-X/...	Konsola wsporcza (50-150 mm)	**147,60**	**164,50**	**195,00**
16.	OPI...-X	Opaska zaciskowa	**45,00**	**47,00**	**48,00**
17.	OPII...-X	Opaska zaciskowa	**24,50**	**26,00**	**27,60**
18.	OPIII...-X	Opaska zaciskowa	**103,20**	**108,50**	**113,80**
19.	OMD...-X/...	Obejma mocująca (50-150 mm)	**111,90**	**115,70**	**119,50**
20.	OPO...-X	Opaska do odciągów	**52,10**	**55,40**	**58,70**
21.	KPD...-X	Kołnierz przeciwdeszczowy	**34,70**	**36,80**	**38,10**

Cena netto

Max. temperatura pracy 450°C
Materiał na rury wewnętrzne: 1.4404 wg DIN 17441
Materiał na płaszcz zewnętrzny: 1.4301 wg DIN 17441
Rury spawane plazmowo
Połączenia kielichowe (60mm)
Gwarancja 5 lat

CE 1450

Zestawy

L.p.	Ilość rur / średnica	Grubość blachy ≠ 0,6/0,5 mm		
		Ø150/Ø250	Ø180/Ø280	Ø200/Ø300
1.	4 szt.	**2971,60**	**3285,10**	**3518,40**
		4,9 m	4,9 m	4,9 m
2.	5 szt.	**3293,60**	**3645,10**	**3902,40**
		5,8 m	5,8m	5,9 m
3.	6 szt.	**3615,60**	**4005,10**	**4286,40**
		6,7 m	6,8 m	6,8 m
4.	7 szt.	**3937,60**	**4365,10**	**4670,40**
		7,7 m	7,7 m	7,7 m
5.	8 szt.	**4371,50**	**4840,80**	**5173,90**
		8,6 m	8,7 m	8,7 m
6.	9 szt.	**4805,40**	**5316,50**	**5677,40**
		9,6 m	9,6 m	9,6 m
7.	10 szt.	**5127,40**	**5676,50**	**6061,40**
		10,5 m	10,5 m	10,6 m

Wysokość komina

W skład zestawu wchodzą:
Trójnik 90, Zaślepka trójnika, Element wyczystkowy, Drzwiczki, Ustnik, Miska z odprowadzeniem kondensatu,
Rura prosta 1000 mm - ilość zgodna z wartością w kolumnie 2 tabeli, Konsola wsporcza, Opaski zaciskowe, Obejmy mocujące.

Cena netto

CE 1450

Starflex Kit

Uniwersalne elastyczne podłączenie do wkładu kominkowego

W przewodach dymowych w wyniku nieprawidłowego użytkowania może dojść do destrukcyjnego procesu jakim jest pożar sadzy (1000 °C).
Wówczas tradycyjne podłączenia na skutek rozciągania się stali mogą uszkodzić obudowę komina lub komin ceramiczny, doprowadzając do nieszczelności przewodu kominowego.
System STARFLEX KIT dzięki swej unikalnej budowie kompensuje rozciągalność stali jednocześnie oczyszczając się z sadzy.
Chroni w ten sposób Twój kominek i komin ceramiczny przed uszkodzeniem.
Stosowanie STARFLEX KIT daje gwarancję szczelności oraz bezpieczeństwo Twoje i Twojej rodziny.

Zestawy mają długość 1,5 mb

Ceny netto

Rozwiązanie STARFLEX KIT

System STARFLEX KIT umożliwia podłączenie większości dostępnych na rynku wkładów kominkowych do komina ceramicznego lub murowanego

Opis	Referencja		Średnica przewodu elastycznego		
			Ø180	Ø200	Ø250
Starflex Kit (standard do ceramiki) średnica komina ceramicznego Ø180	SKIT 180:...	Ø180	SKIT 180: 180 38 180 542 **631,-**	SKIT 180: 200 38 200 542 **665,-**	SKIT 180: 250 38 250 650 **777,-**
Starflex Kit (standard do ceramiki) średnica komina ceramicznego Ø200	SKIT 200:...	Ø200	SKIT 200: 180 38 180 544 **641,-**	SKIT 200: 200 38 200 544 **674,-**	SKIT 200: 250 38 250 651 **788,-**
Starflex Kit (standard do ceramiki) średnica komina ceramicznego Ø250	SKIT 250:...	Ø250	-	-	SKIT 250: 250 38 250 652 **830,-**

Ceny netto

Rozwiązanie STARFLEX KIT E z kolanem

System STARFLEX KIT E to podłączenie stworzone z myślą o przypadkach gdy wkład kominkowy jest dość płytki i chcemy go umiejscowić blisko komina ceramicznego. Za pośrednictwem STARFLEX KIT E (z kolanem) podłączenie może być umiejscowione niemalże przy samej ścianie.

Opis	Referencja		Średnica przewodu elastycznego		
			Ø180	Ø200	Ø250
Starflex Kit E (z kolanem) średnica komina ceramicznego Ø180	SKIT E 180:...	Ø180	SKIT E 180: 180 38 180 552 **741,-**	SKIT E 180: 200 38 200 552 **775,-**	SKIT E 180: 250 38 250 653 **888,-**
Starflex Kit E (z kolanem) średnica komina ceramicznego Ø200	SKIT E 200:...	Ø200	SKIT E 200: 180 38 180 544 **752,-**	SKIT E 200: 200 38 200 554 **785,-**	SKIT E 180: 250 38 250 654 **898,-**
Starflex Kit E (z kolanem) średnica komina ceramicznego Ø250	SKIT E 250:...	Ø250	-	-	SKIT E 250: 250 38 250 655 **941,-**

Ceny netto

Rozwiązanie STARFLEX KIT R z kolanem skrętnym i wyczystką

System STARFLEX KIT R gwarantuje bezpieczne podłączenie większości dostępnych na rynku wkładów kominkowych do komina ceramicznego lub murowanego. Idealnie sprawdza się przy podłączeniach, gdy dostęp do trójnika (komin ceramiczny) jest utrudniony. System jest wyposażony w wyczystkę i kolano skrętne (adaptacyjne).

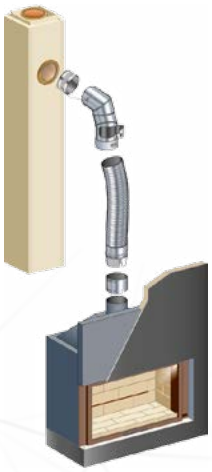

Opis	Referencja		Średnica przewodu elastycznego		
			Ø180	Ø200	Ø250
Starflex Kit R (z kolanem regulowanym i wyczystką) średnica komina ceramicznego Ø180	SKIT R 180:...	Ø180	SKIT R 180: 180 38 180 545 **841,-**	SKIT R 180: 200 38 200 545 **874,-**	SKIT R 180: 250 38 250 656 **987,-**
Starflex Kit R (z kolanem regulowanym i wyczystką) średnica komina ceramicznego Ø200	SKIT R 200:...	Ø200	SKIT R 200: 180 38 180 546 **851,-**	SKIT R 200: 200 38 200 546 **884,-**	SKIT R 200: 250 38 250 657 **998,-**
Starflex Kit R (z kolanem regulowanym i wyczystką) średnica komina ceramicznego Ø250	SKIT R 250:...	Ø250	-	-	SKIT R 250: 250 38 250 658 **1040,-**

PROWENT
KOMINKI • WENTYLACJA
Białostoczek 17, 15-592 Białystok
tel./fax: +48 85 740 22 55
www.prowent-bialystok.com
e-mail: bialystok@prowent.com

Kategoria I + 10%

GWARANCJA 2 LATA

Easinox 08

Żaroodporny wkład kominowy – stal 1.4404 grubość 0.8 mm

Wkład kominowy typu EASINOX 08 dostosowany jest do urządzeń opalanych paliwami stałymi takimi jak: drewno, pelet, węgiel lub eko-groszek. EASINOX 08 stosowany jest jako wkład kominowy do renowacji istniejących murowanych przewodów kominowych. Rolą wkładu kominowego jest uszczelnienie oraz zabezpieczenie istniejącego murowanego komina przed wydostaniem się dymu na zewnątrz. System jest odporny na pożar sadzy w temperaturze 1000°C przez okres 30 minut. Zastosowanie systemu EASINOX 08 gwarantuje bezpieczeństwo użytkownika.

Ceny netto

Zakończenia górne

Opis i referencja		Ø130	Ø150	Ø160	Ø180	Ø200	Ø230	Ø250	Ø300
Ustnik	CFI ... EAS 08	49 130 485 **74,-**	49 150 485 **79,-**	49 160 485 **84,-**	49 180 485 **98,-**	49 200 485 **100,-**	49 230 485 **104,-**	49 250 485 **116,-**	49 300 485 **147,-**
Daszek	CPI ... EAS 08	49 130 478 **74,-**	49 150 478 **79,-**	49 160 478 **84,-**	49 180 478 **98,-**	49 200 478 **100,-**	49 230 478 **104,-**	49 250 478 **116,-**	49 300 478 **147,-**

Elementy proste

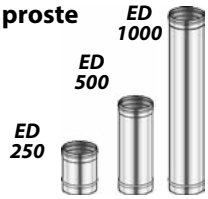

Opis i referencja		Ø130	Ø150	Ø160	Ø180	Ø200	Ø230	Ø250	Ø300
Element prosty 250 mm	ED 250-... EAS 08	49 130 403 **56,-**	49 150 403 **63,-**	49 160 403 **67,-**	49180 403 **78,-**	49 200 403 **88,-**	49 230 403 **99,-**	49 250 403 **109,-**	49 300 403 **132,-**
Element prosty 500 mm	ED 500-... EAS 08	49 130 404 **102,-**	49150 404 **117,-**	49 160 404 **126,-**	49 180 404 **142,-**	49 200 404 **159,-**	49 230 404 **181,-**	49 250 404 **197,-**	49 300 404 **238,-**
Element prosty 1000 mm	ED 1000-... EAS 08	49 130 405 **154,-**	49 150 405 **180,-**	49 160 405 **207,-**	49 180 405 **222,-**	49 200 405 **250,-**	49 230 405 **289,-**	49 250 405 **316,-**	49 300 405 **385,-**

Element prosty teleskopowy

Opis i referencja		Ø130	Ø150	Ø160	Ø180	Ø200	Ø230	Ø250	Ø300
Element regulowany 300-450 mm	ER 450 -... EAS 08	-	49 150 408 **212,-**	49 160 408 **226,-**	49 180 408 **249,-**	49 200 408 **299,-**	49 230 408 **301,-**	49 250 408 **335,-**	49 300 408 **419,-**

Ceny netto

Kolana

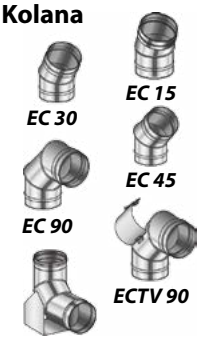

Opis i referencja		Ø130	Ø150	Ø160	Ø180	Ø200	Ø230	Ø250	Ø300
Kolano 15°	EC 15- ... EAS 08	49 130 401 **68,-**	49 150 401 **81,-**	49 160 401 **83,-**	49 180 401 **88,-**	49 200 401 **99,-**	49 230 401 **121,-**	49 250 401 **134,-**	49 300 401 **161,-**
Kolano 30°	EC 30-... EAS 08	49 130 411 **72,-**	49 150 411 **82,-**	49 160 411 **86,-**	49 180 411 **93,-**	49 200 411 **104,-**	49 230 411 **126,-**	49 250 411 **145,-**	49 300 411 **173,-**
Kolano 45°	EC 45- ... EAS 08	49 130 421 **72,-**	49 150 421 **82-**	49 160 421 **85,-**	49 180 421 **93,-**	49 200 421 **104,-**	49 230 421 **126,-**	49 250 421 **145,-**	49 300 421 **173,-**
Kolano 90°	EC 90-... EAS 08	49 130 431 **116,-**	49 150 431 **139,-**	49 160 431 **144,-**	49 180 431 **154,-**	49 200 431 **172,-**	49 230 431 **202,-**	49 250 431 **227,-**	49 300 431 **271,-**
Kolano 90° wyczystkowe	ECTV 90-... EAS 08	49 130 433 **224,-**	49 150 433 **265,-**	49 160 433 **286,-**	49 180 433 **313,-**	49 200 433 **350,-**	49 230 433 **399,-**	49 250 433 **441,-**	49 300 433 **513,-**
Kolano 90° z podporą	ECP 90-... EAS 08	49 130 434 **216,-**	49 150 434 **234,-**	49 160 434 **238,-**	49 180 434 **249,-**	49 200 434 **263,-**	49 230 434 **284,-**	49 250 434 **300,-**	49 300 434 **364,-**

Ceny netto

Trójniki i wyczystki

Opis i referencja		Ø130	Ø150	Ø160	Ø180	Ø200	Ø230	Ø250	Ø300
Trójnik 90°	T90 ... EAS 08	49 130 450 **112,-**	49 150 450 **126,-**	49 160 450 **152,-**	49 180 450 **231,-**	49 200 450 **268,-**	49 230 450 **296,-**	49 250 450 **360,-**	49 300 450 **457,-**
Trójnik 135°	T135 ... EAS 08	49 130 451 **177,-**	49 150 451 **208,-**	49 160 451 **257,-**	49 180 451 **275,-**	49 200 451 **339,-**	49 230 451 **390,-**	49 250 451 **480,-**	49 300 451 **697,-**
Trójnik 135° redukcyjny	T 135-130/ ... EAS 08	49 130 455 **174,-**	49 150 455 **205,-**	49 160 455 **215,-**	49 180 455 **271,-**	49 200 455 **334,-**	49 230 455 **383,-**	49 250 455 **473,-**	49 300 455 **687,-**
Trójnik 90° redukcyjny	T 90 .../ ... EAS 08	49 130 440 **124,-**	49 150 440 **167,-**	49 160 440 **200,-**	49 180 440 **231,-**	49 200 440 **268,-**	49 230 440 **296,-**	49 250 440 **360,-**	49 300 440 **457,-**
Wyczystka z drzwiczkami ETHT ... EAS 08	49 130 429 140,-	49 150 429 **147,-**	49 150 429 **160,-**	49 160 429 **174,-**	49 180 429 **232,-**	49 200 429 **251,-**	49 230 429 **278,-**	49 250 429 **306,-**	49 300 429 **355,-**
Element wyczystkowy	ETP ... EAS 08	49 130 453 **154,-**	49 150 453 **165,-**	49 160 453 **194,-**	49 180 453 **238,-**	49 200 453 **269,-**	49 230 453 **287,-**	49 250 453 **339,-**	49 300 453 **408,-**

Kategoria I + 10%

GWARANCJA 2 LATA

Easinox 08

Żaroodporny wkład kominowy – stal 1.4404 grubość 0.8 mm

Ceny netto

Zakończenia dolne

Opis i referencja		Ø130	Ø150	Ø160	Ø180	Ø200	Ø230	Ø250	Ø300
Odskraplacz	CE ... EAS 08	49 130 490 **90,-**	49 150 490 **93,-**	49 160 490 **105,-**	49 180 490 **116,-**	49 200 490 **127,-**	49 230 490 **133,-**	49 250 490 **146,-**	49 300 490 **167,-**
Odskraplacz z podstawą	SSCE ... EAS 08	49 130 596 **116,-**	49 150 596 **135,-**	49 160 596 **138,-**	49 180 596 **150,-**	49 200 596 **154,-**	49 230 596 **161,-**	49 250 596 **202,-**	49 300 596 **222,-**
Odskraplacz z bocznym odpływem	CEPL ... EAS 08	49 130 489 **105,-**	49 150 489 **107,-**	49 160 489 **114,-**	49 180 489 **131,-**	49 200 489 **135,-**	49 230 489 **142,-**	49 250 489 **153,-**	49 300 489 **174,-**
Dno	TLO ... EAS 08	49 130 491 **68,-**	49 150 491 **71,-**	49 160 491 **75,-**	49 180 491 **82,-**	49 200 491 **96,-**	49 230 491 **100,-**	49 250 491 **111,-**	49 300 491 **137,-**

Ceny netto

Przejście dachowe

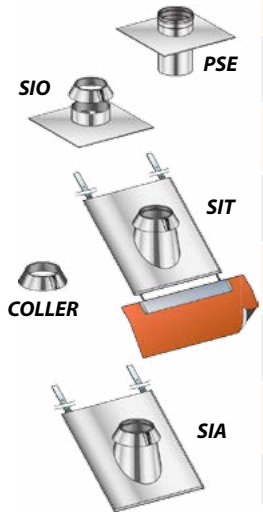

Opis i referencja		Ø130	Ø150	Ø160	Ø180	Ø200	Ø230	Ø250	Ø300
Płyta kominowa do systemów podciśnieniowych	PSE ... EAS 08	49 130 427 **141,-**	49 150 427 **148,-**	49 160 427 **152,-**	49 180 427 **159,-**	49 200 427 **183,-**	49 230 427 **190,-**	49 250 427 **260,-**	49 300 427 **303,-**
Przejście dachowe płaskie 0°-5° (z kołnierzem)	SIO ... EAS	47 130 469 **137,-**	47 150 469 **142,-**	47 160 469 **161,-**	47 180 469 **189,-**	47 200 469 **228,-**	47 230 469 **243,-**	47 250 469 **253,-**	47 300 469 **320,-**
Przejście dachowe do pokryć dachowych profilowanych 15°-30° (z kołnierzem)	SIT 30 - ... EAS	47 130 470 **543,-**	47 150 470 **561,-**	47 160 470 **571,-**	47 180 470 **588,-**	47 200 470 **633,-**	47 230 470 **668,-**	47 250 470 **711,-**	47 300 470 **762,-**
Przejście dachowe do pokryć dachowych profilowanych 30°-45° (z kołnierzem)	SIT 45 - ... EAS	47 130 473 **592,-**	47 150 473 **616,-**	47 160 473 **632,-**	47 180 473 **651,-**	47 200 473 **692,-**	47 230 473 **726,-**	47 250 473 **789,-**	47 300 473 **841,-**
Przejście dachowe do pokryć dachowych profilowanych 5°-15° (z kołnierzem)	SIA 15 - ... EAS	47 130 468 **231,-**	47 150 468 **245,-**	47 160 468 **254,-**	47 180 468 **266,-**	47 200 468 **305,-**	47 230 468 **329,-**	47 250 468 **345,-**	47 300 468 **391,-**
Przejście dachowe do pokryć dachowych płaskich 15°-30° (z kołnierzem)	SIA 30 - ... EAS	47 130 471 **249,-**	47 150 471 **266,-**	47 160 471 **277,-**	47 180 471 **294,-**	47 200 471 **339,-**	47 230 471 **365,-**	47 250 471 **389,-**	47 300 471 **441,-**
Przejście dachowe do pokryć dachowych płaskich 30°-45° (z kołnierzem)	SIA 45 - ... EAS	47 130 472 **298,-**	47 150 472 **323,-**	47 160 472 **338,-**	47 180 472 **356,-**	47 200 472 **399,-**	47 230 472 **428,-**	47 250 472 **457,-**	47 300 472 **520,-**
Kołnierz przejścia dachowego	COLLER ... EAS	47 130 493 **76,-**	47 150 493 **81,-**	47 160 493 **103,-**	47 180 493 **105,-**	47 200 493 **107,-**	47 230 493 **118,-**	47 250 493 **125,-**	47 300 493 **161,-**

Ceny netto

Akcesoria

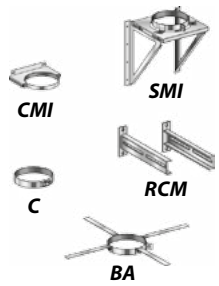

Opis i referencja		Ø130	Ø150	Ø160	Ø180	Ø200	Ø230	Ø250	Ø300
Wspornik ścienny	SMI ... EAS	49 130 456 **292,-**	49 150 456 **333,-**	49 160 456 **341,-**	49 180 456 **386,-**	49 200 456 **401,-**	49 230 456 **445,-**	49 250 456 **515,-**	49 300 456 **662,-**
Obejma ścienna	CMI ... EAS	47 130 475 **119,-**	47 150 475 **127,-**	47 160 475 **132,-**	47 180 475 **159,-**	47 200 475 **170,-**	47 230 475 **184,-**	47 250 475 **193,-**	47 300 475 **218,-**
Wysięgnik do obejmy 50-200 mm	RCM 5-20/... EAS	47 060 539 **93,-**							
Obejma stabilizująca	BA ... EAS	47 130 464 **34,-**	47 150 464 **37,-**	47 160 464 **38,-**	47 180 464 **39,-**	47 200 464 **40,-**	47 230 464 **41,-**	47 250 464 **42,-**	47 300 464 **43,-**

Ceny netto

Regul Tech

Opis i referencja		Ø130	Ø150	Ø160	Ø180	Ø200	Ø230	Ø250	Ø300
Regulator ciągu	-		RT 150 I 49 150 047 **624,-**	RT 160 I 49 160 047 **656,-**	RT 180 I 49 180 047 **677,-**	RT 200 I 49 200 047 **679,-**	RT 230 I 49 230 047 **1069,-**	RT 250 I 49 250 047 **1169,-**	RT 300 I 49 300 047 **1169,-**

Ceny netto

RT KIT

Opis i referencja		Ø130	Ø150	Ø160	Ø180	Ø200	Ø230	Ø250	Ø300
Zestaw z regulatorem ciągu	RT KIT ... EAS	49 150 447 **293,-**	49 150 447 **306,-**	49 160 447 **336,-**	49 180 447 **395,-**	49 200 447 **533,-**	49 230 447 **555,-**	49 250 447 **611,-**	-

PROWENT
KOMINKI • WENTYLACJA
Białostoczek 17, 15-592 Białystok
tel./fax: +48 85 740 22 55
www.prowent-bialystok.com
e-mail: bialystok@prowent.com

Kategoria III

Systemowe kominy ceramiczne

GWARANCJA 30 LAT

Komin systemowy to najbardziej uniwersalny system kominowy przeznaczony do tradycyjnych urządzeń grzewczych oraz nowoczesnych pieców na paliwa stałe i ciekłe, w których występuje efekt skraplania się spalin. Trójwarstwowe w pełni izolowane rozwiązanie systemu sprawia, że komin spełnia wysokie wymagania stawiane przez nowoczesne techniki grzewcze, jak również jest kominem przeznaczonym dla rozwiązań tradycyjnych.

Ceny netto

Wysokość	Ø 160			180			200			220	250	300
	36×36×24 [cm]	36×50×24 [cm]	36×56×24 [cm]	36×36×24 [cm]	36×50×24 [cm]	36×56×24 [cm]	36×36×24 [cm]	36×50×24 [cm]	36×56×24 [cm]	36×36×24 [cm]	48×48×24 [cm]	55×55×24 [cm]
4m	1080,-	1 160,-	1 208,-	1 094,-	1 174,-	1 222,-	1 104,-	1 184,-	1 232,-	1 573,-	1 877,-	2 551,-
5m	1 244,-	1 344,-	1 404,-	1 261,-	1 361,-	1 421,-	1 281,-	1 381,-	1 441,-	1 838,-	2 188,-	2 985,-
6m	1 409,-	1 529,-	1 601,-	1 427,-	1 547,-	1 619,-	1 458,-	1 578,-	1 650,-	2 104,-	2 498,-	3 418,-
7m	1 573,-	1 713,-	1 797,-	1 593,-	1 733,-	1 817,-	1 636,-	1 776,-	1 860,-	2 370,-	2 809,-	3 852,-
8m	1 738,-	1 898,-	1 994,-	1 759,-	1 919,-	2 015,-	1 813,-	1 973,-	2 069,-	2 635,-	3 119,-	4 285,-
9m	1 902,-	2 082,-	2 190,-	1 926,-	2 106,-	2 214,-	1 990,-	2 170,-	2 278,-	2 901,-	3 430,-	4 719,-
10m	2 066,-	2 266,-	2 386,-	2 092-	2 292,-	2 412,-	2 176,-	2 367,-	2 487,-	3 166,-	3 741,-	5 152,-
11m	2 231,-	2 451,-	2 583,-	2 258,-	2 478,-	2 610,-	2 344,-	2 564,-	2 696,-	3 432,-	4 051,-	5 586,-
12m	2 395,-	2 635,-	2 779,-	2 425,-	2 665,-	2 809,-	2 522,-	2 762,-	2 906,-	3 698,-	4 362,-	6 019,-
13m	2 560,-	2 820,-	2 976,-	2 591,-	2 851,-	3 007,-	2 699,-	2 959,-	3 115,-	3 963,-	4 672,-	6 453,-
14m	2 724,-	3 004,-	3 172,-	2 757,-	3 037,-	3 205,-	2 876,-	3 156,-	3 324,-	4 229,-	4 983,-	6 887,-
15m	2 889,-	3 189,-	3 369,-	2 923,-	3 223,-	3 403,-	3 053,-	3 353,-	3 533,-	4 495,-	5 293,-	7 320,-

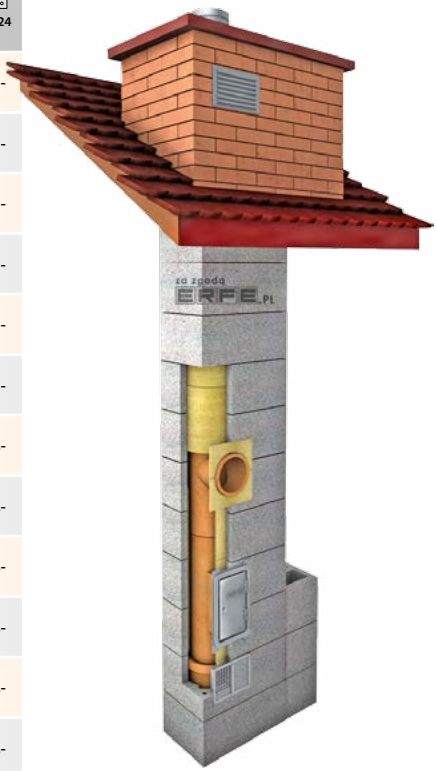

DOPŁATY DO SYSTEMÓW KOMINOWYCH

50	55	58	51	56	59	54	59	62	81	96	134	odcinek 0,25m
43			75			87			32	29	112	zamiana na 45°
85	110	115	85	110	115	85	110	115	140	140	145	daszek betonowy
30									50			szalunek tracony
10									nie ma w ofercie			szablon murarski
22,66												wysokotemperaturowy kit kwasoodporny
2,20												gąbka
-40									nie ma w ofercie			zamiana na niski odskraplacz
1075,06			1093,35			1124,82			1554,27	1948,77	2631,01	**Baza 6mb***

Zestaw zawiera: obudowę, rury, trójnik, wyczystkę, odskraplacz, wełnę, drzwiczki, deflektor, płytę czołową, kratkę wentylacyjną, klej, sznur, szalunek tracony,szablon murarski, kit kwasoodporny i gąbkę.
Baza kominowa ERFE UNI 6 mb. jest kompletnym systemem kominowym bez obudów komina. Aby uzupełnić bazę do systemu kominowego należy tylko dołączyć odpowiednią obudowę komina.

Nasady kominowe

Rotowent DRAGON* podstawa kwadratowa (otwierana)

CE

** Łożysko zabezpieczone przed spalinami i wysoką temperaturą. Maksymalna temperatura pracy 500°C.*

Wersje wykonania	Symbol	Średnica dolotowa [mm]			
		Ø150	Ø200	Ø250	Ø300
Kołpak – bl. kominowa 1.4404 Dolot – bl. chromoniklowa	RO...CH-DR	**260,00**	**300,00**	**330,00**	**390,00**
Podstawa	Otwierana				Stała

... – średnica dolotowa
UWAGA! Podstawy otwierane dostępne tylko dla średnic Ø150 do Ø250.

Cena netto

Rotowent DRAGON* podstawa rurowa (otwierana)

CE

** Łożysko zabezpieczone przed spalinami i wysoką temperaturą. Maksymalna temperatura pracy 500°C.*

Wersje wykonania	Symbol	Średnica dolotowa [mm]				
		Ø150	Ø200/180	Ø200	Ø250	Ø300
Kołpak – bl. kominowa 1.4404 Dolot – bl. chromoniklowa	RO...CH-DR-B	**260,00**	**360,00**	**300,00**	**330,00**	**390,00**

... – średnica dolotowa

Cena netto

Rotowent DRAGON* podstawa wciskana

CE

** Łożysko zabezpieczone przed spalinami i wysoką temperaturą. Maksymalna temperatura pracy 500°C.*

Wersje wykonania	Symbol	Średnica dolotowa [mm]				
		Ø150	Ø200/180	Ø200	Ø250	Ø300
Kołpak – bl. kominowa 1.4404 Dolot – bl. chromoniklowa	RO...CH-DR-PT	**260,00**	**360,00**	**300,00**	**330,00**	**390,00**

... – średnica dolotowa

Cena netto

Rotowent DRAGON* podstawa wciskana (otwierana)

CE

** Łożysko zabezpieczone przed spalinami i wysoką temperaturą. Maksymalna temperatura pracy 500°C.*

Wersje wykonania	Symbol	Średnica dolotowa [mm]				
		Ø150	Ø200/180	Ø200	Ø250	Ø300
Kołpak – bl. kominowa 1.4404 Dolot – bl. chromoniklowa	RO...CH-DR-PTU	**282,00**	**392,00**	**332,00**	**365,00**	**434,00**

... – średnica dolotowa
UWAGA! W komplecie statecznik – skrzydło.

Cena netto

Rotowent DRAGON* podstawa rurowa (nieotwierana)

CE

** Łożysko zabezpieczone przed spalinami i wysoką temperaturą. Maksymalna temperatura pracy 500°C.*

Wersje wykonania	Symbol	Średnica dolotowa [mm]			
		Ø150	Ø200	Ø250	Ø300
Kołpak – bl. kominowa 1.4404 Dolot – bl. chromoniklowa	RO...CH-DR-B-S	**238,00**	**268,00**	**295,00**	**346,00**

... – średnica dolotowa
UWAGA! W komplecie statecznik – skrzydło.

Cena netto

Rotowent DRAGON* bez podstawy z kołnierzem zamykającym ocieplenie

Wersje: otwierana i nieotwierana

CE

Wersje wykonania	Symbol	Średnica dolotowa [mm]			
		Ø150	Ø200	Ø250	Ø300
Kołpak – bl. kominowa 1.4404 Dolot – bl. chromoniklowa	RO...CH-DR-B-K	**278,00**	**314,00**	**357,00**	**414,00**
Kołpak – bl. kominowa 1.4404 Dolot – bl. chromoniklowa	RO...CH-DR-B-K-U	**300,00**	**346,00**	**392,00**	**458,00**

... – średnica dolotowa

Cena netto

Rotowent SWING podstawa kwadratowa (otwierana)

CE

Wersje wykonania	Symbol	Średnica dolotowa [mm]		
		Ø150	Ø180	Ø200
Kołpak – bl. chromoniklowa Podstawa – bl. chromoniklowa	RO... CHCH-SW	**180,00**	**210,00**	**240,00**

... – średnica dolotowa

Cena netto

Rotowent SWING podstawa rurowa (otwierana)

CE

Wersje wykonania	Symbol	Średnica dolotowa [mm]		
		Ø150	Ø180	Ø200
Kołpak – bl. chromoniklowa Podstawa – bl. chromoniklowa	RO... CHCH-SW-B	**150,00**	**180,00**	**210,00**

... – średnica dolotowa

Cena netto

PROWENT
KOMINKI • WENTYLACJA
Białostoczek 17, 15-592 Białystok
tel./fax: +48 85 740 22 55
www.prowent-bialystok.com
e-mail: bialystok@prowent.com

1. ODPROWADZENIE SPALIN

DARCO

Regulatory ciągu kominowego

Regulator ciągu okrągły RCO

Kategoria II

Regulator ciągu okrągły z systemem przeciwwybuchowym

Kategoria II

Symbol	Średnica [mm]	Cena netto
RCO-CH	Ø150	170,00
RCO-EX	Ø150	195,00

CH – blacha chromoniklowa 1.4301
** Opaska zaciskowa w zestawie*

Regulator ciągu prostokątny RCP

Kategoria II

Symbol	Wymiary [mm]	Cena netto
RCP-CH	140x140	190,00

CH – blacha chromoniklowa 1,4301

Regulator ciągu na rurę RCR

Kategoria II

Symbol	Zakres średnic [mm]	Cena netto
RCR-CH	Ø120-Ø200	230,00

CH – blacha chromoniklowa 1.4301
** Opaska zaciskowa w zestawie*

Regulator ciągu do wyczystki DARCO RCW

Kategoria II

Ramka do drzwiczek i regulatora ciągu RM-DW

Kategoria II

Symbol	Wymiary [mm]	Cena netto
RCW-CH	125x185	190,00
RM-DW	126x86	65,00

CH – blacha chromoniklowa 1.4301

Daszek z podstawą wciskaną

Kategoria III

Szybki montaż do kominków systemowych Schiedel, presto, Leier, Bolesławiec itp.

Symbol	Średnica dolotowa [mm]									
	Ø100	Ø110	Ø120	Ø130	Ø140	Ø150	Ø160	Ø180	Ø200	Ø250
DA...-CH-PT	85,00	87,00	94,00	102,00	105,00	112,00	120,00	135,00	150,00	210,00

... – średnica dolotowa (np. DA120-CH-PT)
CH – blacha chromoniklowa 1.4301

Cena netto

Daszek do generatora

Kategoria III

NOWOŚĆ

UWAGA!
Daszek montowany jest do odpowiedniego generatora za pomocą dołączonej w zestawie opaski

Symbol	Średnica dolotowa [mm]	
	Ø150	Ø200
DA-GCK...CH Całość - bl. chromoniklowa	250,00	350,00
DA-GCK...CH-ML Całość - bl. chromoniklowa malowana	380,00	460,00

... – średnica dolotowa

Cena netto

Generator ciągu kominowego podstawa kwadratowa (otwierana)

CE

Kategoria III

Wersje wykonania	Symbol	Średnica dolotowa [mm]	
		Ø150	Ø200
Całość – bl. chromoniklowa	GCK...CH	940,00	1040,00
Regulator	RO-...	150,00	150,00
Regulator	RO200	98,00	98,00

Regulator RO (–P – podtynkowy –N – natynkowy)
Regulator RO200 (wersja podtynkowa) } Kategoria V
... – średnica dolotowa
Rozwiązanie opatentowane w Urzędzie Patentowym RP.

Cena netto

Generator ciągu kominowego z kołnierzem zamykającym ocieplenie (otwierana)

CE

Kategoria III

Wersje wykonania	Symbol	Średnica dolotowa [mm]	
		Ø150	Ø200
Całość – bl. chromoniklowa	GCK...CH-B-K	1000,00	1100,00
Regulator	RO-...	150,00	150,00
Regulator	RO200	98,00	98,00

Regulator RO (–P – podtynkowy –N – natynkowy)
Regulator RO200 (wersja podtynkowa) } Kategoria V
... – średnica dolotowa
Rozwiązanie opatentowane w Urzędzie Patentowym RP.

Cena netto

Rury elastyczne, redukcje, złącza, kształtki okrągłe

Rury elastyczne z izolacją termiczną – aluminiowe ISOTHERM/SONOTHERM

Płaszcz wewnętrzny – aluminium, zewnętrzny – aluminizowana folia. Maksymalna temperatura pracy 250°C			
Bez perforacji	Z perforacją	Średnica	Cena netto*
Symbol	Symbol	[mm]	
ITH	STH	Ø85	108,15
ITH	STH	Ø102	108,15
ITH	STH	Ø127	116,39
ITH	STH	Ø152	130,81
ITH	STH	Ø162	132,87
ITH	STH	Ø203	194,67
ITH	STH	Ø254	211,15
ITH	STH	Ø318	245,14

Posiadają atest higieniczny PZH.
Podano ceny za 1 szt. (10 mb) przewodu.
Standardowo przewody sprzedawane są w kartonach 10 mb (ściśnięte do 120 cm).
** dostępne również w odcinkach 5 mb.*

... – średnica (np. ITH-125)
STH – płaszcz wewnętrzny z perforacją akustyczną
** – cena uzależniona od kursu EURO.*

Symbol	Średnica [mm]	Wymiar kanału [mm]	Cena netto*
ITH-SLE	Ø102	-	83,43
ITH-SLE	Ø127	-	88,58
ITH-SLE	Ø162	150x50	96,82
ITH-SLE	Ø203	200x90	112,27

... - wymiar lub średnica (np. ITH-SLE150x50 lub ITH-SLE102)
** – cena uzależniona od kursu EURO.*
Posiada atest higieniczny PZH. Podano ceny za 10 mb przewodu rozciągniętego. Standardowo przewody sprzedawane są w odcinkach 10 mb.

Elastyczny rękaw izolowany do rur i kanałów prostokątnych ISOTHERM SLEEVE

Rury elastyczne typu „FLEX" – aluminiowe

Symbol	Cena netto	Symbol	Cena netto	Symbol	Cena netto	Symbol	Cena netto
W0...		W0...		W0...		W0...	
Ø80	12,65	Ø115	18,92	Ø135	19,14	Ø180	28,16
Ø90	13,42	Ø120	17,49	Ø140	20,57	Ø200	31,24
Ø100	14,30	Ø125	17,93	Ø150	21,67	Ø250	36,96
Ø110	15,95	Ø130	19,03	Ø160	23,10	Ø315	47,63

... – średnica (np. W0100)
Podano ceny za 1 szt. (3 mb) przewodu. Standardowo przewody sprzedawane są w odcinkach 3 m (ściśnięte do 1 m).

Rura z blachy ocynkowanej

Symbol	Średnica dolotowa [mm]						
	Ø100	Ø125	Ø150	Ø160	Ø200	Ø225	Ø250
RP.../1000-OC-O	17,44	21,12	24,00	25,28	31,04	36,00	48,00
RP.../500-OC-O	10,24	12,48	14,40	15,20	18,56	21,60	28,80
RP.../250-OC-O	7,04	7,68	8,48	8,96	11,04	14,40	16,80

Oznaczenie: RP..-OC-O (lub N), gdzie ... – średnica (np. RP150/1000-OC-O) **Cena netto**
OC – blacha ocynkowana, O – połączenie przez opaskę, N – połączenie przez nypel

Redukcje do przewodów elastycznych

Symbol	Średnica	Średnica dolotowa [mm]				
		Ø100	Ø125	Ø150	Ø160	Ø200
RCP...	Ø80	15,20	-	-	18,50	-
RCP...	Ø100	-	17,70	18,30	18,50	24,00
RCP...	Ø125	-	-	18,30	18,50	24,00
RCP...	Ø160	-	-	-	-	24,00

.../... – średnica/średnica (np. RCP150/125) **Cena netto**
OC – blacha ocynkowana

Złącza rur elastycznych

Symbol	Średnica dolotowa [mm]			
	Ø100	Ø125	Ø150	Ø160
NP...	5,50	5,50	5,90	5,90
Symbol	**Średnica dolotowa [mm]**			
	Ø200	Ø250	Ø315	Ø400
NP...	6,50	8,10	12,00	15,80

... – średnica dolotowa (np. NP125) **Cena netto**
OC – blacha ocynkowana

Dostępne inne średnice na zamówienie.

Trójniki „Portki"

Symbol	Średnice rur "Spiro" [mm]											
	Ø80	Ø100	Ø110	Ø115	Ø120	Ø125	Ø130	Ø140	Ø150	Ø160	Ø180	Ø200
YS.../90-OC	14,45	14,90	15,25	15,35	15,50	15,60	15,75	16,10	16,45	16,75	22,05	25,20
YS.../120-OC	14,30	14,70	14,90	15,05	15,15	15,30	15,40	15,65	16,00	16,20	21,00	24,15

... – średnica (np. YS125/90-OC), ***OC*** *– blacha ocynkowana* **Cena netto**

Trójniki redukcyjne „Portki"

Symbol	Średnice rur "Spiro" [mm]					
	Ø100-2xØ80	Ø125-2xØ100	Ø150-2xØ125	Ø160-2xØ125	Ø180-2xØ125	Ø200-2xØ150
YRS.../90-OC	19,00	19,45	20,10	20,50	24,70	27,30
YRS.../120-OC	18,80	19,40	19,85	20,30	24,50	27,30

... – średnica (np. YRS125-2x100/90-OC), ***OC*** *– blacha ocynkowana* **Cena netto**

Trójniki 90° i 45°

Symbol	Średnice rur "Spiro" [mm]											
	Ø80	Ø100	Ø110	Ø115	Ø120	Ø125	Ø130	Ø140	Ø150	Ø160	Ø180	Ø200
TRS.../90-OC	13,80	15,30	15,70	15,80	15,90	16,20	16,25	16,65	17,00	19,10	22,80	23,85
TRS.../45-OC	24,10	24,90	25,35	25,70	25,90	26,20	26,40	27,05	27,60	29,70	31,80	33,95

... – średnica (np. TRS125/90-OC), ***OC*** *– blacha ocynkowana* **Cena netto**

PROWENT
KOMINKI • WENTYLACJA
Białostoczek 17, 15-592 Białystok
tel./fax: +48 85 740 22 55
www.prowent-bialystok.com
e-mail: bialystok@prowent.com

Kolana nastawne, przepustnice, czerpnie

Kolana nastawne

Symbol	Średnice rur "Spiro" [mm]											
	Ø80	Ø100	Ø110	Ø115	Ø120	Ø125	Ø130	Ø140	Ø150	Ø160	Ø180	Ø200
KNS.../90-OC	10,85	11,20	11,45	11,55	11,70	11,70	11,80	12,05	13,65	15,45	18,90	23,10
KNS.../30-OC	9,40	9,60	9,65	9,70	9,75	9,80	9,80	9,90	9,95	10,05	13,65	16,80

... – średnica (np. KNS125/90-OC)
OC – blacha ocynkowana

Cena netto

Przepustnice

Symbol	Średnice rur "Spiro" [mm]											
	Ø80	Ø100	Ø110	Ø115	Ø120	Ø125	Ø130	Ø140	Ø150	Ø160	Ø180	Ø200
PJS.../2-OC	14,45	14,90	15,15	15,25	15,40	15,55	15,70	16,10	16,40	16,75	26,25	28,90

... – średnica (np. PJS125/2-OC)
OC – blacha ocynkowana

Cena netto

Przepustnice z cięgnem

Symbol	Średnice rur "Spiro" [mm]											
	Ø80	Ø100	Ø110	Ø115	Ø120	Ø125	Ø130	Ø140	Ø150	Ø160	Ø180	Ø200
PJS.../C-OC	45,00	45,00	46,00	-	-	48,00	-	-	51,00	53,00	63,00	74,00

... – średnica (np. PJS125/C-OC)
OC – blacha ocynkowana

Cena netto

Przepustnice z cięgnem i uszczelką gumową

Symbol	Średnice rur "Spiro" [mm]											
	Ø80	Ø100	Ø110	Ø115	Ø120	Ø125	Ø130	Ø140	Ø150	Ø160	Ø180	Ø200
PJSS.../C-OC-GUMA	58,00	58,00	60,00	-	-	62,00	-	-	65,00	70,00	81,00	92,00

... – średnica (np. PJS S125/C-OC -GUMA)
OC – blacha ocynkowana

Cena netto

Przepustnice z cięgnem i uszczelką silikonową

Symbol	Średnice rur "Spiro" [mm]											
	Ø80	Ø100	Ø110	Ø115	Ø120	Ø125	Ø130	Ø140	Ø150	Ø160	Ø180	Ø200
PJSS.../C-OC-SILIKON	61,00	62,00	64,00	-	-	68,00	-	-	72,00	81,00	90,00	104,00

... – średnica (np. PJS S125/C-OC -SILIKON)
OC – blacha ocynkowana

Cena netto

Skrzynka rozdzielcza

Symbol	Cena netto
SRS-...x...-OC	37,00

... – średnica dolotowa (np. SRS-4x125-OC lub SRS-2x150/2x110-OC)
OC – blacha ocynkowana
Podana cena dla średnic od Ø80-Ø160.

Skrzynka rozdzielcza

Symbol	Cena netto
SRDS	53,00

... – średnica dolotowa (np. SRDS150/4x125-OC)
OC – blacha ocynkowana
Podana cena dla średnic od Ø80-Ø160.

Skrzynka rozdzielcza

Symbol	Średnice rur "Spiro" [mm]				
	Ø125-3x100	Ø150-3x100	Ø150-3x125	Ø150-5x100	Ø150-7x100
SRRS...-...x...-OC	51,00	55,00	56,00	67,00	84,00
	Ø125-4x125	Ø150-4x100	Ø150-4x125	Ø150-5x125	Ø150-7x125
	57,00	61,00	61,00	67,00	84,00

... – średnica (np. SRRS150-7x100-OC)
OC – blacha ocynkowana
Inne wymiary na zamówienie.

Cena netto

Trójnik (przepustnica)

Symbol	Cena netto
YPS100/2x80-OC	95,00

OC – blacha ocynkowana

Trójnik służy do regulacji przepływu powietrza z zewnątrz do komory spalania.

Wykonanie: *blacha ocynkowana*
Regulacja przepływu odbywa się za pomocą cięgna. Elastyczne cięgno pozwala na zamontowanie gałki regulującej w dowolnym miejscu obudowy.
Długość linki: *134 cm.*

Kanały i kształtki prostokątne

***Kanały i kształtki prostokątne stosowane** są w systemach wentylacyjnych oraz instalacjach DGP. Elementy wykonane z blachy ocynkowanej, zgrzewane punktowo. System prostokątny umożliwia budowę instalacji w sufi tach podwieszanych oraz posadzkach. Standardowe, niewzmocnione kanały po zalaniu betonem mogą znacząco zmienić swój przekrój oraz przepustowość.*

***Kanały 200 x 50**, dodatkowo wzmocnione profilem „Z", idealnie nadają się do zainstalowania w posadzkach. Sztywna konstrukcja gwarantuje niezmienną przepustowość na poziomie 105 m³/h* oraz ograniczają ryzyko pęknięcia posadzki.*

** - przy prędkości powietrza 3m/s.*

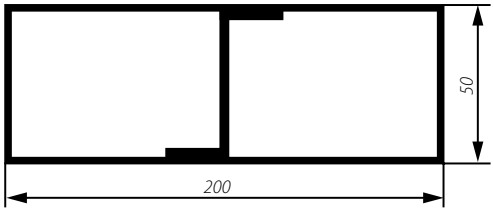

Rys. przekrój kanału

Kanał prostokątny

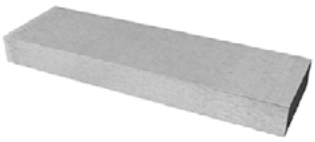

Symbol	Cena netto
KP200x50/1000-OC	20,00
KP200x50/500-OC	12,00

OC – blacha ocynkowana

Złączki wewnętrzne

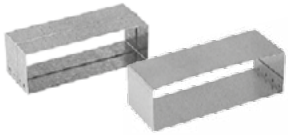

Symbol	Cena netto
ZWP200x50/2-OC	3,50

OC – blacha ocynkowana

Kolano 90°

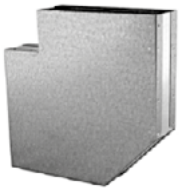

Symbol	Cena netto
KL200x50/90-OC	14,50

OC – blacha ocynkowana

Kolano 45° i 30°

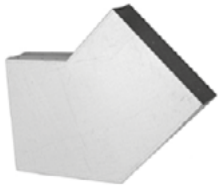

Symbol	Cena netto
KL200x50/45-OC	11,00
KL200x50/30-OC	11,00

OC – blacha ocynkowana

Kolano nastawne prostokątne 45°-90°

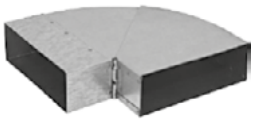

Symbol	Cena netto
KLN200x50/45-90-OC	34,00

OC – blacha ocynkowana

Uchwyt montażowy

Symbol	Cena netto
UM200x50-OC	2,95

OC – blacha ocynkowana

Trójnik 90°

Symbol	Cena netto
TRP200x50/90-OC	14,50

OC – blacha ocynkowana

Trójnik 45°

Symbol	Cena netto
TRP200x50/45-OC	21,00

OC – blacha ocynkowana

Trójnik 120°

Symbol	Cena netto
YP200x50/120-OC	14,50

OC – blacha ocynkowana

Czwórnik

Symbol	Cena netto
CZP200x50-OC	14,50

OC – blacha ocynkowana

PROWENT
KOMINKI • WENTYLACJA
Białostoczek 17, 15-592 Białystok
tel./fax: +48 85 740 22 55
www.prowent-bialystok.com
e-mail: bialystok@prowent.com

Kanały i kształtki prostokątne

Kolano „ściana-strop”

Symbol	Cena netto
KSS200x50-OC	14,50

OC – blacha ocynkowana

Kolano „ściana-strop” nastawne 45°-90°

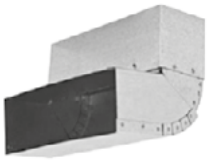

Symbol	Cena netto
KSSN200x50/45-90-OC	33,00

OC – blacha ocynkowana

Redukcja symetryczna

Symbol	Cena netto
RDSS150/200x50-OC	23,00
RDSS160/200x50-OC	23,00

OC – blacha ocynkowana

Redukcja niesymetryczna

Symbol	Cena netto
RDSS125/200x50-OC-NS	37,00
RDSS150/200x50-OC-NS	37,00

OC – blacha ocynkowana

Redukcja niesymetryczna

Symbol	Cena netto
RDSS150x50/200x50-OC	23,10

OC – blacha ocynkowana

Przepustnica

Symbol	Cena netto
PJP200x50-OC	14,50

OC – blacha ocynkowana

Przepustnica z cięgnem

Symbol	Cena netto
PJP200x50/C-OC	54,00

OC – blacha ocynkowana

Przepustnica prostokątna z uszczelką silikonową

Symbol	Cena netto
PJPS200x50-C-OC	80,00

OC – blacha ocynkowana

Kształtka L

Symbol	Cena netto
KLO200x50/100-OC	18,50
KLO200x50/125-OC	18,50
KLO200x50/150-OC	18,50
KLO200x50/160-OC	18,50

OC – blacha ocynkowana

Kształtka L

Symbol	Cena netto
KLP200x50/K1-OC	18,50
KLP200x50/K2-OC	18,50
KLP200x50/K3-OC	18,50

... – wymiar kanału dolotowego dla kratki K1, K2 lub K3,
OC – blacha ocynkowana

Czerpnia powietrza prostokątna

OC – ocynk
ML – wykonane z blachy akrylowej w kolorze białym (inny kolor na zamówienie)
CH – chrom

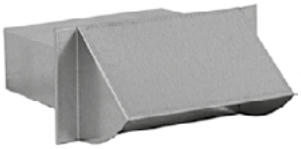

Symbol	Cena netto
CZNP200x50-OC	26,00
CZNP200x50-ML	28,00
CZNP200x50-CH	36,00

Kanały i kształtki prostokątne

Kanał prostokątny

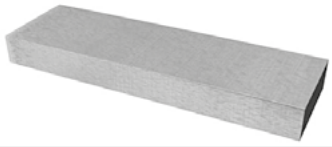

Symbol	Cena netto
KP150x50/1000-OC	17,60
KP150x50/500-OC	11,00
KP200x90/1000-OC	22,00
KP200x90/500-OC	13,40

OC – blacha ocynkowana

Złączki wewnętrzne

Symbol	Wersja 1	Wersja 2
ZWP150x50/...-OC	2,45	3,05
ZWP200x90/...-OC	3,15	3,80

Ceny netto

... – wersja wykonania (1 lub 2)
OC – blacha ocynkowana (gr. 1,0)

Kolano 90°

Symbol	Cena netto
KL150x50/90-OC	13,15
KL200x90/90-OC	14,70

OC – blacha ocynkowana

Kolano 45° i 30°

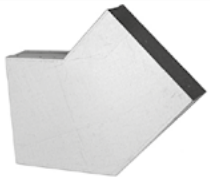

Symbol	Cena netto
KL150x50/45-OC	8,80
KL200x90/45-OC	11,15
KL150x50/30-OC	8,80
KL200x90/30-OC	11,15

OC – blacha ocynkowana

Kolano nastawne prostokątne 45°-90°

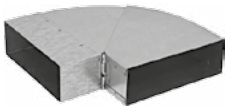

Symbol	Cena netto
KLN150x50/45-90-OC	31,00
KLN200x90/45-90-OC	35,00

OC – blacha ocynkowana

Kolano nastawne prostokątne 25°- 45°

Symbol	Cena netto
KLN150x50/25-45-OC	21,00
KLN200x90/25-45-OC	25,00

OC – blacha ocynkowana

Trójnik 90°

Symbol	Cena netto
TRP150x50/90-OC	13,35
TRP200x90/90-OC	14,90

OC – blacha ocynkowana

Trójnik 45°

Symbol	Cena netto
TRP150x50/45-OC	19,25
TRP200x90/45-OC	22,90

OC – blacha ocynkowana

Trójnik 120°

Symbol	Cena netto
YP150x50/120-OC	13,35
YP200x90/120-OC	14,90

OC – blacha ocynkowana

Czwórnik

Symbol	Cena netto
CZP150x50-OC	14,00
CZP200x90-OC	15,00

OC – blacha ocynkowana

Kolano „ściana-strop"

Symbol	Cena netto
KSS150x50-OC	14,00
KSS200x90-OC	15,00
KSS150x50/45-OC	13,00
KSS200x90/45-OC	14,00

OC – blacha ocynkowana

Kolano „ściana-strop" nastawne 45°-90°

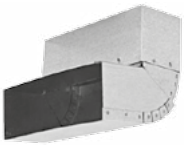

Symbol	Cena netto
KSSN150x50/45-90-OC	32,00
KSSN200x90/45-90-OC	35,00

OC – blacha ocynkowana

Redukcja symetryczna

Symbol	Cena netto
RDSS100/150x50-OC	21,00
RDSS110/150x50-OC	21,00
RDSS125/150x50-OC	38,00
RDSS150/200x90-OC	38,00

OC – blacha ocynkowana

Redukcja niesymetryczna

Symbol	Cena netto
RDSS100/150x50-OC-NS	32,00
RDSS110/150x50-OC-NS	32,00
RDSS125/150x50-OC-NS	32,00
RDSS150/200x90-OC-NS	38,00

OC – blacha ocynkowana

Redukcja niesymetryczna

Symbol	Cena netto
RDSS150x50/200x90-OC	23,10

OC – blacha ocynkowana

Przepustnica

Symbol	Cena netto
PJP150x50-OC	13,45
PJP200x90-OC	15,05

OC – blacha ocynkowana

PROWENT
KOMINKI • WENTYLACJA
Białostoczek 17, 15-592 Białystok
tel./fax: +48 85 740 22 55
www.prowent-bialystok.com
e-mail: bialystok@prowent.com

Przepustnica prostokątna z cięgnem

Symbol	Cena netto
PJP150x50/C-OC	48,00
PJP200x90/C-OC	55,00

OC – blacha ocynkowana

Przepustnica prostokątna z uszczelką silikonową

Symbol	Cena netto
PJPS 150x50/C-OC -SILIKON	72,00
PJPS 200x90/C-OC -SILIKON	82,00

OC – blacha ocynkowana

Kształtka L

Symbol	Cena netto
KLO150x50/...-OC	17,45
KLO200x90/...-OC	18,95

... – średnica dolotowa
OC – blacha ocynkowana
Podana cena dla średnic od Ø80-Ø150.

Kształtka L

Symbol	Cena netto
KLP150x50/...-OC	17,45
KLP200x90/...-OC	18,95

... – wymiar kanału dolotowego dla kratki K1, K2 lub K3,
OC – blacha ocynkowana

Czerpnia powietrza okrągła

Symbol	Średnice rur "Spiro"		
	OC – ocynk	CH – chrom	ML – akryl
CZNP100-...	28,70	33,60	29,40
CZNP110-...	28,70	35,40	29,40
CZNP125-...	30,15	41,60	30,15
CZNP150-...	31,20	41,60	33,40
CZNP160-...	31,20	41,60	33,40

Cena netto

... – materiał (np. CZNP110-OC)
ML – wykonane z blachy akrylowej w kolorze białym (inny kolor na zamówienie).

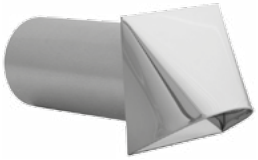

Czerpnia powietrza prostokątna

Symbol	Średnice rur "Spiro"		
	OC – ocynk	CH – chrom	ML – akryl
CZNP150x50-...	24,50	30,80	25,20
CZNP200x90-...	26,70	38,25	28,90

Cena netto

... – materiał (np. CZNP150x50-OC)
ML – wykonane z blachy akrylowej w kolorze białym (inny kolor na zamówienie)

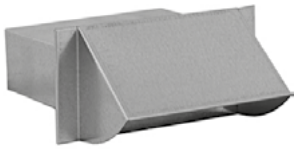

Uchwyt montażowy

Symbol	Cena netto
UM150x50-OC	2,20
UM200x90-OC	2,95
UM150x50-OC/IZOL	2,85
UM200x90-OC/IZOL	3,70

OC – blacha ocynkowana (gr. 1,0)

Zaślepka

Symbol	Cena netto
ZS...-OC	3,20

... – średnica dolotowa (Ø80-Ø160)
OC – blacha ocynkowana

Skrzynka filtracyjna izolowana

Symbol	Cena netto
SFS.../IZ/FM-OC	119,00

... – średnica dolotowa (np. SFS125/IZ/FM-OC),
OC – blacha ocynkowana
FM – filtr metalowy
Podana cena dla średnic od Ø80-Ø160.

Zawór zwrotny (jednokierunkowy)

Symbol	Średnica dolotowa [mm]					
	Ø80	Ø100	Ø110	Ø115	Ø120	Ø125
ZZ...-CH	17,60	19,30	20,40	20,90	21,50	22,00

Symbol	Średnica dolotowa [mm]				
	Ø130	Ø135	Ø140	Ø150	Ø160
ZZ...-CH	22,60	23,30	24,10	25,60	27,00

Cena netto

... – średnica (np. ZZ125-CH),
CH – blacha chromoniklowa

Filtr okrągły (kanałowy) FOK

Symbol	Średnice rur "Spiro" [mm]			
	Ø100	Ø125	Ø150	Ø160
FOK-.../FM-OC	50,00	53,00	56,00	58,00
FM-FOK-...-OC	22,00	26,00	30,00	32,00

Cena netto

... – średnica (np. FOK-125/FM -OC),
FM – filtr metalowy (temp. max 300°C)
OC – blacha ocynkowana

Rozety maskujące

Symbol	Średnice rozet [mm]											
	Ø80	Ø90	Ø100	Ø110	Ø115	Ø120	Ø125	Ø130	Ø140	Ø150	Ø160	Ø200
ROZ...-OC	7,05	7,05	7,15	7,25	7,25	7,35	7,60	7,80	8,10	8,60	9,35	14,10
ROZ...-ML	7,80	8,10	8,50	8,85	9,05	9,25	9,80	9,80	10,40	10,70	11,80	17,35
ROZ...-CH	12,20	12,80	13,00	14,35	14,55	14,65	14,80	15,05	15,70	16,55	17,85	19,75

Cena netto

... – średnica (np. ROZ125-CH),
OC – blacha ocynkowana, CH – blacha chromoniklowa, ML – blacha czarna malowana
Dostępne inne średnice na zamówienie.

Nawilżacz kominkowy – zestaw

Typ	Średnice rur „Spiro" [mm]		
	Ø120	Ø125	Ø150
NWK...-CH	264,00	274,00	285,00
NW...-CH	156,00	174,00	186,00

... – średnica dolotowa (np. NWK125-CH),
CH – blacha chromoniklowa

Cena netto

Nawilżacz kominkowy zapobiega przesuszaniu powietrza ogrzewanego w systemach DGP.
Zestaw (NWK) składa się z nawilżacza (NW), miski wlewowej z ramką montażową, kratki otwieranej (KOT 2) oraz wężyka silikonowego.

Kratka do kanałów

Typ	Wymiary [mm]		Cena netto kratek z ramką
	zewnętrzne	ramek i kaset	KRKP...x...-...
KRKP150x50	168x68	149x49	32,00
KRKP200x90	218x108	199x89	38,00

... – typ kratki i struktura czoła (np. KRKP 150x50-ML-KR)

Malowane proszkowo na kolor:
– biały
– czarny
Inne kolory na zamówienie

Skrzynki rozdzielcze

Skrzynka rozdzielcza

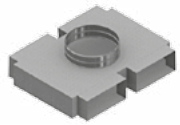

Typ	Wymiary [mm]					
	Ø125/4x150x50	Ø150/4x150x50	Ø200/4x150x50	Ø125/4x200x90	Ø150/4x200x90	Ø200/4x200x90
SRO-1-...-OC	114,00	114,00	114,00	126,00	126,00	126,00

OC – blacha ocynkowana

Ceny netto

Skrzynka rozdzielcza

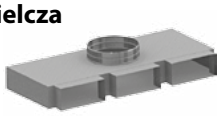

Typ	Wymiary [mm]					
	Ø125/3x150x50	Ø150/3x150x50	Ø200/3x150x50	Ø125/3x200x90	Ø150/3x200x90	Ø200/3x200x90
SRO-2-...-OC	114,00	114,00	114,00	126,00	126,00	126,00

OC – blacha ocynkowana

Ceny netto

Skrzynka rozdzielcza

Typ	Wymiary [mm]					
	Ø125/4x150x50	Ø150/4x150x50	Ø200/4x150x50	Ø125/4x200x90	Ø150/4x200x90	Ø200/4x200x90
SRO-3-...-OC	101,00	101,00	101,00	114,00	114,00	114,00

OC – blacha ocynkowana

Ceny netto

Skrzynka rozdzielcza

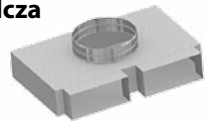

Typ	Wymiary [mm]					
	Ø125/2x150x50	Ø150/2x150x50	Ø200/2x150x50	Ø125/2x200x90	Ø150/2x200x90	Ø200/2x200x90
SRO-4-...-OC	93,00	93,00	93,00	105,00	105,00	105,00

OC – blacha ocynkowana

Ceny netto

Skrzynka rozdzielcza

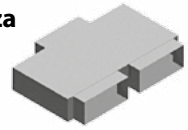

Typ	Wymiary [mm]		
	150x50/2x150x50	200x90/2x150x50	200x90/2x200x90
SRP-1-...-OC	84,00	97,00	97,00

OC – blacha ocynkowana

Ceny netto

Skrzynka rozdzielcza

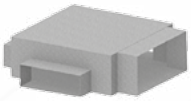

Typ	Wymiary [mm]
	200x90/3x150x50
SRP-2-...-OC	101,00

OC – blacha ocynkowana

Ceny netto

Zaślepka do skrzynek rozdzielczych

Typ	Wymiary [mm]	Cena netto
ZSP150X50-OC	150x50	8,00
ZSP200X90-OC	200x90	9,00

OC – blacha ocynkowana

Skrzynka rozdzielcza

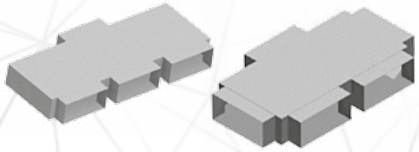

Typ	Wymiary [mm]		
	150x50/3x150x50	200x90/3x150x50	200x90/3x200x90
SRP-3-...-OC	114,00	126,00	126,00
Typ	**Wymiary [mm]**		
	150x50/4x150x50	200x90/4x150x50	200x90/4x200x90
SRP-4-...-OC	114,00	126,00	126,00

OC – blacha ocynkowana

Ceny netto

PROWENT
KOMINKI • WENTYLACJA
Białostoczek 17, 15-592 Białystok
tel./fax: +48 85 740 22 55
www.prowent-bialystok.com
e-mail: bialystok@prowent.com

Aparat nawiewny

DARCO

Typ	Wymiary gabarytowe [mm]	Moc [W]	Wydajność [m³/h]	Napięcie zasilania [V/Hz]	Temp. pracy [°C]	Średnica króćców [mm]	Cena netto
AN1	290x280x270	50	400	230/50	max. 150	125	**452,00**
AN2	307x303x302	80	600	230/50	max. 150	150	**504,00**
AN3	3623x335x325	118	800	230/50	max. 150	150	**599,00**

Aparat nawiewny wykorzystywany jest w systemach rozprowadzania ciepłego powietrza z okapu kominka o temp. max do 150°C.

Bypass termostatyczny z filtrem i zaworem zwrotnym

DARCO

Typ	Wymiary gabarytowe [mm]	Temp. pracy [°C]	Cena netto
BAN1	313x261x328	max. 180	**292,00**
BAN2	338x282x376	max. 180	**312,00**
BAN3	336x314x390	max. 180	**330,00**

Całkowicie kompatybilny z aparatem nawiewnym.
Bypass stanowi zabezpieczenie termiczne i stabilizuje pracę systemu DGP.

Zestaw nawiewny

DARCO

Typ	Wymiary gabarytowe [mm]	Cena netto
BANAN1	553x285x328	**735,00**
BANAN2	596x303x376	**809,00**
BANAN3	648x335x390	**914,00**

Zestaw nawiewny zawiera:
1. Aparat nawiewny
2. Bypass termostatyczny z filtrem
3. Zawór zwrotny

Zestaw nawiewny BANANeco

DARCO

Typ	Wymiary gabarytowe [mm]	Cena netto
BANANeco1	573x344x341	**1155,00**
BANANeco2	595x377x376	**1250,00**
BANANeco3	633x377x376	**1407,00**

Zestaw nawiewny zawiera:
1. Aparat nawiewny typu ANeco
2. Bypass termostatyczny z filtrem typu BANeco
3. Zawór zwrotny

Aparat nawiewny ANeco

DARCO

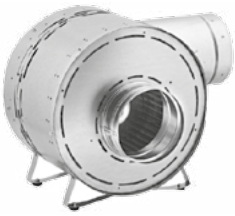

Typ	Wymiary gabarytowe [mm]	Moc [W]	Wydajność [m³/h]	Napięcie zasilania [V/Hz]	Temp. pracy [°C]	Średnica króćców [mm]	Cena netto
ANeco1	286x334x297	40	400	230/50	max. 150	125	**861,00**
ANeco2	306x365x326	70	600	230/50	max. 150	150	**945,00**
ANeco3	343x365x326	128	1000	230/50	max. 150	150	**1103,00**

Aparat nawiewny ANeco standardowo nie jest wyposażony w termostat oraz regulator obrotów. Do aparatu należy dokupić termostat (zalecany TERMO-AT), regulator obrotów (zalecany RO-10) lub sterownik uniwersalny zalecany (ART-AN-ZSA).

Bypass termostatyczny z filtrem i zaworem zwrotnym do ANeco

DARCO

Typ	Wymiary gabarytowe [mm]	Temp. pracy [°C]	Cena netto
BANeco1	301x306x341	max. 180	**320,00**
BANeco2	341x346x375	max. 180	**330,00**
BANeco3	341x346x375	max. 180	**330,00**

Całkowicie kompatybilny z aparatem nawiewnym.
Bypass stanowi zabezpieczenie termiczne i stabilizuje pracę systemu DGP.

Turbina Extra

Your chimney for life cheminées Poujoulat

Symbol	Ilość punktów Ø125	Wymiary				Charakterystyka silnika		Cena netto
		Długość [mm]	Szerokość [mm]	Wysokość [mm]	Ø króćca [mm]	QV [m³/h]	Moc [W]	
Extra 350	2 do 4	330	310	340	125	350	50	**786,00**
Extra 500	3 do 6	345	310	385	160	500	75	**899,00**
Extra 610	3 do 6	345	310	385	160	610	105	**1237,00**

Wentylator EBM/K

Symbol	Cena netto
4856Z	**133,00**

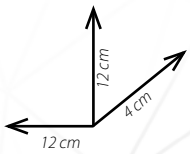

Maksymalna temperatura pracy 80°C

Wentylator EBM/O

Symbol	Cena netto
51250	**164,00**

d=125

L=95

Maksymalna temperatura pracy 80°C

3. APARATY NAWIEWNE, REGULATORY, WENTYLATORY, AUTOMATYKA

Sterownik RO-200-P

Kategoria III

- *Sterowanie aparatami nawiewnymi AN*
- *Sterowanie generatorem ciągu GCK*

Symbol	Cena netto
RO-200-P	98,00

DARCO

Sterownik ART-AN-ZSA

Kategoria III

DARCO

Symbol	Cena netto
ART-AN-ZSA	340,00

Sterowanie aparatami ANeco

Zawiera zasilacz, sondę temperaturową, i adaptor.

Sterownik RO-10-N

Kategoria III

- *Sterowanie aparatami nawiewnymi ANeco*
- *Sterowanie Turbowentem Hybrydowym TU400; TU500*

Symbol	Cena netto
RO-10-N	70,00

DARCO

Regulator obrotów UNI-1

Kategoria V

Symbol	Cena netto
UNI-1	48,00

UNI-1 – podtynkowy

Wszystkie regulatory pozwalają w sposób automatyczny lub ręczny ustalić prędkość obrotową aparatu nawiewnego dystrybującego ciepłe powietrze z kominka.

Termostat

Kategoria III

- *włączanie i wyłączanie aparatu nawiewnego typu AN; ANeco*

Maks. temp. 180°C

Symbol	Cena netto
TERMO	50,00

Długość przewodu sondy 100 cm

DARCO

Termostat TERMO-AT

Kategoria III

- *włączanie i wyłączanie aparatu nawiewnego typu AN; ANeco*

Maks. temp. 180°C

Symbol	Cena netto
TERMO-AT	100,00

Długość przewodu sondy 100 cm

DARCO

Sonda temperaturowa KTY84

Kategoria III

- *współpraca ze sterownikami ART-1; ARO*

Maks. temp. 150°C

Symbol	Cena netto
KTY 84	60,00

DARCO

Zasilacz TU-Z-24V/1A

Kategoria III

Zasilanie m.in sterowników ART-AN;

24 V maks. 1 A

Symbol	Cena netto
TU-Z-24V/1A	45,00

Długość przewodu sondy 200 cm

DARCO

Adaptor zasilacza TK-ART-1

Kategoria III

Symbol	Cena netto
ART-1-ADAPTOR	12,00

- *umożliwia łatwe podłączenie zasilacza 24V (bez konieczności zarabiania kabli)*

DARCO

Automatyczny regulator obrotów z cyfrowym wyświetlaczem temperatury ARO

Kategoria II

- *Sterowanie aparatami nawiewnymi AN*

Symbol	Cena netto
ARO	265,00

TATAREK®

Mikroprocesorowy regulator obrotów silnika RO

Kategoria II

- *Sterowanie aparatami nawiewnymi AN*
- *Sterowanie generatorem ciągu GCK*

Symbol	Cena netto
RO-...	130,00

... – P – podtynkowy
... – N – nadtynkowy

TATAREK®

Mikroprocesorowy regulator obrotów RT-05 Jacuś

Kategoria II

Symbol	Cena netto
RT5	454,00

RT-05 JACUŚ – Mikroprocesorowy dwumodułowy regularor obrotów silnika do urządzeń grzewczo nawiewowych (DGP). Posiada dwa czujniki temperatury. Jeden mierzy temperaturę przy aparacie nawiewnym a drugi w pomieszczeniu.

TATAREK®

Automatyczny regulator obrotów z cyfrowym wyświetlaczem temperatury ARO TITANIUM

Kategoria II

Symbol	Cena netto
ARO.T	318,00

TATAREK®

Regulator obrotów RT-10 RO Titanium

Kategoria II

Symbol	Cena netto
RT10-TD	184,00

RT-10 – Najprostszy regulator obrotów stosowany do wentylatorów o mocy do 400W. Zapewnia płynny dobór zakresu obrotów wentylatora – sygnalizując jednocześnie ich bieżący stan na pulpicie sterującym. Znakomite rozwiązanie zarówno do wentylatorów wyciągowych, jak i nawiewowych.

TATAREK®

PROWENT
KOMINKI • WENTYLACJA
Białostoczek 17, 15-592 Białystok
tel./fax: +48 85 740 22 55
www.prowent-bialystok.com
e-mail: bialystok@prowent.com

3. ZESTAWY STERUJĄCE, ZASILACZE, AKUMULATORY

TATAREK

Kategoria II

Zestaw sterujący RT-08PD Titanium

RT-08P TITANIUM – Zestaw sterujący do obsługi układów grzewczych zasilanych z kominka z płaszczem wodnym, z regulacją dopływu powietrza do komory spalania za pośrednictwem przepustnicy. Sterownik zapewnia automatyczną obsługę dwóch pomp obiegowych CO, oraz pompy ładującej układ CWU. Posiada trzy czujniki temp. wody – 1 czujnik zasadniczy do pomiaru w płaszczu wodnym kominka oraz 2 czujniki do układu CWU

Symbol	Średnica przepustnicy	Cena netto
ZRT8P-TD	Ø100	**676,00**
ZRT8P1-TD	Ø120	**696,00**
ZRT8P2-TD	Ø150	**750,00**

Optymalizator mocy paleniska RT-08 OM TITANIUM

RT-08 OM TITANIUM – Optymalizator Mocy paleniska do kominków tradycyjnych. Płynnie steruje przepustnicą doprowadzającą powietrze do paleniska. Znacząco wydłuża proces palenia, utrzymuje fazę żaru, zabezpiecza palenisko przed wychłodzeniem oraz przegrzaniem. Może współpracować z czujnikiem drzwiczek paleniska. Bardzo prosta obsługa - opiera się na wyborze 3 poziomów mocy paleniska wymaganej przez użytkownika. Zapewnia bardzo wysoką ekonomię pracy - duże oszczędności opałowe, oraz możliwość bardzo czystego spalania!

Symbol	Średnica przepustnicy	Cena netto
ZRT8OM-TD	Ø100	**936,00**
ZRT8OM1-TD	Ø120	**955,00**
ZRT8OM2-TD	Ø150	**1014,00**

Optymalizator mocy paleniska RT-08 GRAFIK

RT-08 GRAFIK – Optymalizator Mocy paleniska do kominków tradycyjnych z wyświetlaczem graficznym. Płynnie steruje przepustnicą doprowadzającą powietrze do paleniska. Znacząco wydłuża proces palenia, utrzymuje fazę żaru, zabezpiecza palenisko przed wychłodzeniem oraz przegrzaniem. Mozliwość podłączenia 2 czujników temperatury spalin. Może współpracować z czujnikiem drzwiczek paleniska. Podaje na bieżąco przebieg krzywej spalania dotyczący aktualnych parametrów palenia. Zapewnia bardzo wysoką ekonomię pracy - duże oszczędności opałowe, oraz możliwość bardzo czystego spalania!

Symbol	Średnica przepustnicy	Cena netto
ZRT8OM-G-TD	Ø100	**997,00**
ZRT8OM1-G-TD	Ø120	**1016,00**
ZRT8OM2-G-TD	Ø150	**1073,00**

Zasilacz awaryjny A 300 WAC SINUS

Zasilacz awaryjny o maksymalnej mocy przyłączeniowej 300W. PEŁNY SINUS. Składa się z: przetwornicy 300W, ładowarki 10A oraz układu przełączającego ze zwłoką czasową. Przykładowe zastosowanie: systemy kominkowe, kotły, systemy solarne, pompy.

Symbol	Cena netto
TZA7	**520,00**

Akumulator 80 Ah/12 V

AKUMULATOR AGM 80 Ah – Niezawodny akumulator AGM (Absorbed Glass Mat) o pojemności 80Ah, w których cały elektrolit jest wchłonięty w separatorach z włókna szklanego o wielkiej porowatości, znajdujących się między płytami. Baterie wyprodukowane tą metodą mają niższą rezystancję wewnętrzną, a co za tym idzie wyższe napięcie na zaciskach, a także dłuższy czas pracy, zwłaszcza przy rozładowaniu dużym prądem. Może być stosowany w pomieszczeniach zamkniętych.

Symbol	Cena netto
T-AKU04	**810,00**

4. ELEMENTY INSTALACJI C.O.

Kategoria III

Zabezpieczenie Termiczne

Symbol	Cena netto
STS20	**226,00**

Zabezpieczenie termiczne STS-20.S
Chroni kocioł przed przegrzaniem w chwili wzrostu temperatury wody w kotle powyżej 95°C, poprzez wpuszczenie do pętli chłodzącej wodę z instalacji wodociągowej, która odbierze nadmiar energii i zostanie odprowadzona do kanalizacji.

Temperatura otwarcia	97° C
Przyłącze	1/2" GW
Przepływ	6,5 m3/h

Pompa obiegowa

Symbol	Cena netto
PHA-601	**455,00**

Pompa obiegowa C.O. sterowana elektronicznie. Stosowanie pomp elektronicznych pozwala na oszczędności energii elektrycznej nawet do 80% w stosunku do pomp starego typu. Pompy posiadają pamięć nastawy ostatniego trybu pracy, nie ma konieczności ingerencji w ustawienia pompy po odłączeniu zasilania, np. braku prądu. Pompy posiadają tryb nocny, który dodatkowo pozwala zredukować koszty energii elektrycznej.

Maksymalna wysokość podnoszenia	6m;
Maksymalny przepływ	3,6m^3/h;
Maksymalne ciśnienie robocze	1,0Mpa (10 bar);
Rozstaw Przyłączy	180 mm;
Wielkość przyłączy	G 1½;
Maksymalny pobór mocy	5÷45W.

Naczynie wzbiorcze

Symbol	Cena netto
NW-20L	**209,00**

Naczynie wzbiorcze zabezpiecza przed niekontrolowanym wzrostem ciśnienia w przypadku przegrzania – zagotowania się wody.

Kosze ze skóry naturalnej

Kosze wyprodukowane w 100% ze skóry naturalnej, przeznaczone do przenoszenia i przechowywania drewna kominkowego.

Symbol	Kolor	Wymiary [cm]	Cena netto
KOSZ-H1	czarny	35x35 h=50	570,00

Symbol	Kolor	Wymiary [cm]	Cena netto
KOSZ-H2	czarny	46x28 h=35	570,00

Symbol	Kolor	Wymiary [cm]	Cena netto
KOSZ-H3	czarny	30x50 h=50	570,00

Zestaw narzędzi ARTUS

- komplet zawiera: łopatkę, zmiotkę, pogrzebacz, szczypce
- kuty, kolor złota patyna
- wymiary:wys. 50/35 szer. 24/35 cm

Symbol	Cena netto
NA-AR	157,41

Kosz na drewno MOON

- lakierowany czarny, dodatki inox
- wymiary: 50x37, h=40 cm

Symbol	Cena netto
K-MO	155,29

Kosz na drewno CEPELIN

- kuty, kolor złota patyna
- wymiary: 47x30, h=54 cm

Symbol	Cena netto
K-CE	152,78

Zestaw narzędzi NR 3 czarny mat

- komplet zawiera: łopatkę, zmiotkę, pogrzebacz, szczypce
- kolor czarny mat
- wymiary: 26x26, h=72 cm

Symbol	Cena netto
NA-3CM	129,63

Kosz na drewno

- wiklinowy owalny ciemny wyścielony jutą
- materiał: ciemna wiklina
- wymiary: 61x39, h=36 cm

Symbol	Cena netto
K-WOC/WJ	63,89

Kosz na drewno

- wiklinowy prosty
- materiał: wiklina
- wymiary: 49x36, h=50 cm

Symbol	Cena netto
K-WP	54,63

Kosz na drewno NR 1 CZARNY MAT

- kuty, lakierowany czarny mat
- wymiary: 38,5x28, h=44 cm

Symbol	Cena netto
K-1CM	130,55

Kosz na drewno

- wiklinowy prosty ciemny z jasnymi wstawkami
- materiał: ciemna wiklina
- wymiary: 68x42, h=43 cm

Symbol	Cena netto
K-WPC/JW	63,89

Kosz na drewno

- wiklinowy owalny
- materiał: wiklina
- kuty, kolor złota patyna
- wymiary: 59x39, h=36 cm

Symbol	Cena netto
K-WO	36,11

Zestaw narzędzi do kominków „SAN MARINO”

Komplet zawiera:
- szufelkę
- zmiotkę
- pogrzebacz
- szczypce

Symbol	Cena netto
NA-SM	**94,00**

Zestaw narzędzi do kominków „AVOLA”

Komplet zawiera:
- szufelkę
- zmiotkę
- pogrzebacz
- szczypce

Symbol	Cena netto
NA-AV	**97,00**

Zestaw narzędzi do kominków „MILANO”

Komplet zawiera:
- szufelkę
- zmiotkę
- pogrzebacz
- szczypce

Symbol	Cena netto
NA-MI	**107,00**

Zestaw narzędzi COMO

Komplet zawiera:
- zmiotkę
- pogrzebacz
- szczypce

Symbol	Cena netto
NA-COMO	**107,00**

Farba/lakier żaroodporny

senotherm
THE HIGH TEMPERATURE COATING

Zastosowanie:
Do malowania / lakierowania elementów narażonych na działanie wysokich temperatur np. rur spalinowych systemu PROTHERMIA, itp. Z uwagi na specyficzną kompozycję produktu, w powłoce praktycznie nie występują zmiany koloru ani połysku, nawet przy stałym poddawaniu temperaturze ok. 500°C. Charakteryzuje się idealnym kryciem i wysoką odpornością na zmienne warunki atmosferyczne.

Symbol	Kolor*	Opakowanie	Cena netto
CH0224	czarny	400 ml	**75,00**
CH0225	grafit	400 ml	**75,00**
CH0226	jasny grafit	400 ml	**75,00**

* – na zamówienie dostępne również inne kolory

Farba/lakier żaroodporny

Zastosowanie:
Do malowania/lakierowania elementów metalowych narażonych na działanie wysokich temperatur np. rur spalinowych, wkładów kominkowych, piecyków, itp. Maksymalna temperatura pracy 800°C.

Symbol	Opakowanie	Cena netto
CH0222	400 ml	**23,00**
CH0223	400 ml	**23,00**

Rękawice kominkowe

Wykonane ze specjalnej skóry, ułatwiają pracę przy obsłudze kominka, grilla itp.
Długość rękawicy 35 cm

Symbol	Cena netto
R-KOM	**25,00**

Szczypce kominkowe „KROKODYLEK”

DARCO

Narzędzie wyjątkowe, z pozoru proste, a jednocześnie bardzo funkcjonalne:

-zastępuje szereg akcesoriów kominkowych
-pomoże szybko i bezpiecznie załadować opał do kominka
-pozwoli na zebranie gorących fragmentów drewna, które mogą wypaść z kominka.

Symbol	Cena netto
SC-01	**75,00**

Zestaw do renowacji żeliwa

Pasta grafitowa (20 ml), rękawiczki ochronne oraz szczotka.

Dekoracyjna czarna pasta do odnawiania koloru żeliwnych pieców oraz wkładów kominkowych.

Symbol	Opakowanie	Cena netto
PDŻ	20 ml	**13,10**

Elektryczny odkurzacz do popiołu z silnikiem

Symbol	ODKS-20L
Pojemność [L]	20
Moc [W]	1200
Długość węża [cm]	95
Długość kabla [cm]	350
Cena netto	**160,00**

Idealny sposób na pozbycie się popiołu z kominka lub z grilla, wyposażony w łatwy do czyszczenia filtr. Silnik, odporny na temperaturę do 50°C.
Po przełożeniu rury do otworu wylotowego może służyć jako dmuchawa do rozpalania kominka/grilla.

Separator – odkurzacz do popiołu bez silnika

Symbol	ODK-18L
Pojemność [L]	18
Odp. temp. [°C]	50
Cena netto	**75,00**

Idealny sposób na pozbycie się popiołu z kominka lub z grilla, posiada metalowy filtr do separacji żaru, odporny na temperaturę do 50°C dzięki metalowej konstrukcji.

Rozpałka kominkowa Eco-Pile

Nazwa	Symbol	Wymiary (cm)	Opak./szt.	Cena netto/szt.
Rozpałka duża	RK-D	18x18x7	36	**3,36**
Rozpałka mała	RK-M	9x9x4,5	120	**1,72**

Czujnik tlenku węgla CO-9B

Model	FireAngel CO-9B
Sensor	Elektrochemiczny
Zasilanie	2xBaterie AA(w zestawie)
Zakres temperatur	-10°C - 40°C
Certyfikaty	EN50291-1:2010, EN50291-1:2010 CNBOP
Żywotność	7 lat
Gwarancja	7 lat
Cena netto	**89,43**

- *Łatwy w instalacji, przenośny czujnik tlenku węgla.*
- *Możliwość montażu na ścianie oraz postawienia na szafce.*
- *Automatyczne powiadamianie o słabej baterii oraz końcu trwałości urządzenia.*
- *Certyfikaty dopuszczające do montażu czujników w przyczepach kampingowych bądź na jachtach.*
- *Tani w eksploatacji dzięki zasilaniu poprzez 2 baterie typu AA.*
- *Posiada Pozytywną Opinię Techniczną CNBOP.*
- *7 lat gwarancji i żywotności.*

Czujnik tlenku węgla CO-9X10

Model	FireAngel CO-9X10
Sensor	Elektrochemiczny
Zasilanie	Bateria Litowa - nie wymaga ładowania ani wymiany
Zakres temperatur	-10°C - 40°C
Certyfikaty	EN50291-1:2010, EN50291-1:2010 CNBOP
Żywotność	10 lat
Gwarancja	10 lat
Cena netto	**117,00**

- *Prosty w montażu, przenośny czujnik tlenku węgla.*
- *Zintegrowana bateria litowa o żywotności 10 lat, niewymagająca ładowania ani wymiany.*
- *Sygnał dźwiękowy o natężeniu 85 dB emitowany w odległości 1 m.*
- *Funkcja testowania / resetowania czujnika.*
- *Automatyczna funkcja sprawdzania czujnika i baterii.*
- *Przeznaczony dla właścicieli domów, najemców lokali i posiadaczy przyczep kempingowych, kamperów i jachtów.*
- *Certyfikat na zgodność z normą jakości EN 50291-1:2010 oraz EN 50291-2:2010.*
- *Pozytywna opinia techniczna CNBOP 10 lat gwarancji.*

Czujnik tlenku węgla CO-9D

Model	FireAngel CO-9D
Sensor	Elektrochemiczny
Zasilanie	Bateria Litowa - nie wymaga ładowania ani wymiany
Zakres temperatur	-10°C - 40°C
Certyfikaty	EN50291-1:2010, EN50291-1:2010 CNBOP
Żywotność	7 lat
Gwarancja	7 lat
Cena netto	**136,50**

- *Czujnik z wyświetlaczem i z termometrem.*
- *Prezentuje stężenie tlenku węgla w postaci wykresu.*
- *Możliwość odczytu stężenia tlenku węgla wykrytego w ciągu ostatnich 4 tygodni.*
- *Możliwość montażu na ścianie oraz postawienia na szafce.*
- *Automatyczne powiadamianie o słabej baterii oraz końcu trwałości urządzenia.*
- *Certyfikaty dopuszczające do montażu czujników w przyczepach kampingowych bądź na jachtach.*
- *Tani w eksploatacji dzięki zasilaniu poprzez zintegrowaną baterię litow, która nie wymaga wymiany ani ładowania przez cały okres użytkowania.*
- *Posiada Pozytywną Opinię Techniczną CNBOP.*
- *7 lat gwarancji i żywotności.*

Czujnik dymu ST-622

Model	FireAngel ST-622
Sensor	Optyczny(THERMOPTEK)
Zasilanie	Bateria Litowa - nie wymaga ładowania ani wymiany
Zakres temperatur	4°C - 38°C
Certyfikaty	EN14604:2005
Żywotność	10 lat
Gwarancja	10 lat
Cena netto	**87,00**

- *Optyczny czujnik dymu z przełomową technologią THERMOPTEK*
- *Zintegrowana bateria litowa, niewymagająca ładownia ani wymiany przez okres 10 lat*
- *Funkcja SLEEP-EASY pozwalająca na wyciszenie alarmu pod koniec działania urządzenia*
- *Funkcja TOAST PROOF pozwalająca uniknąć fałszywych alarmów podczas gotowania*
- *Sygnał dźwiękowy o natężeniu 85 dB emitowany w odległości 3 m*
- *Funkcja testowania / resetowania czujnika*
- *Automatyczna funkcja sprawdzania czujnika i baterii*
- *Certyfikat na zgodność z normą EN 14604:2005*
- *10 lat gwarancji.*

Czujnik dymu ST-625

Model	FireAngel ST-625
Sensor	Optyczny(THERMOPTEK)
Zasilanie	2xBaterie AA(w zestawie)
Zakres temperatur	4°C - 38°C
Certyfikaty	EN14604
Żywotność	5 lat
Gwarancja	5 lat
Cena netto	**65,24**

- *Optyczny czujnik dymu z przełomową technologią THERMOPTEK.*
- *Automatyczne powiadamianie o słabej baterii oraz końcu trwałości urządzenia.*
- *TOAST PROOF - funkcja pozwalająca uniknąć fałszywych alarmów, np. podczas gotowania.*
- *SLEEP EASY - funkcja pozwalająca na wyciszenie alarmu końca trwałości urządzenia.*
- *Certyfikat EN14604, - 5 lat gwarancji i żywotności.*

Czujnik gazu ziemnego na baterie NG-9B

Model	FireAngel NG-9B
Sensor	Optyczny(THERMOPTEK)
Zasilanie	2xBaterie AA(w zestawie)
Zakres temperatur	4°C - 38°C
Certyfikaty	EN50194
Żywotność	5 lat
Gwarancja	5 lat
Cena netto	**194,31**

- *Odpowiedni do: kotłów gazowych, ogrzewaczy gazowych, kuchenek gazowych.*
- *Zaawansowany, półprzewodnikowy czujnik niskonapięciowy przeznaczony do dokładnego pomiaru stężenia gazu ziemnego w domu przed osiągnięciem wybuchowego poziomu.*
- *Wykrywa gaz ziemny w sposób ciągły.*
- *Wzbudza głośny alarm dźwiękowy 85dB (w odległości 1 metra), aby ostrzec Cię o niebezpieczeństwie.*

Czujnik tlenku węgla i dymu SCO5

- *Łatwy w montażu czujnik 2 w 1 tlenku węgla i dymu.*
- *Zaawansowany sensor optyczny do wykrywania dymu.*
- *Zaawansowany sensor elektrochemiczny do wykrywania tlenku węgla.*
- *Osobne alarmy optyczno-dźwiękowe ostrzegające przed danym rodzajem zagrożenia.*
- *Głośny sygnał dźwiękowy o natężeniu 85 dB.*
- *Funkcja TOAST-PROOF pozwalająca na uniknięcie fałszywych alarmów wywołanych np. podczas gotowania.*
- *Funkcja resetowania/testowania czujnika.*
- *Zasilanie na dwie baterie typu AA.*
- *Szufladka na baterie, umożliwiająca ich łatwą i szybką wymianę.*
- *Automatyczna funkcja sprawdzania stanu baterii.*
- *Certyfikaty na zgodności z normami EN 50291-1:2010 oraz EN14604.*
- *7 lat gwarancji.*

Model	FireAngel SCO5
Sensor	Optyczny(THERMOPTEK)
Zasilanie	2xBaterie AA(w zestawie)
Zakres temperatur	4°C - 38°C
Certyfikaty	EN14604
Żywotność	7 lat
Gwarancja	7 lat
Cena netto	**129,90**

PROWENT
KOMINKI • WENTYLACJA
Białostoczek 17, 15-592 Białystok
tel./fax: +48 85 740 22 55
www.prowent-bialystok.com
e-mail: bialystok@prowent.com

4. AKCESORIA KOMINKOWE

HANSA

Kategoria II

Efektywny środek do usuwania smoły

NIEZWYKLE SKUTECZNY preparat do usuwania smoły Hansa składa się z mieszanki specjalnych kryształów. Jedne ich składniki katalizują proces spalania drewna – smoła znajdująca się w drewnie rozkłada się na palne gazy, a drugie w wysokiej temperaturze wydzielają gaz, który reaguje z osadem ze smoły i rozkłada jego strukturę.
W wyniku tego procesu wyparowuje woda – główny składnik utrzymujący trwałość smoły. Pozostają jedynie jej kruche pozostałości, które osypując się w dół, rozkładają się termicznie i ulegają spaleniu.

Symbol	Opakowanie	Cena netto
HA/ESDS-1	1 kg	**35,30**
HA/ESDS-0,5	500 g	**24,10**
HA/ESDS-500	10x50 g	**35,30**
HA/ESDS-1,1	1,1 kg	**38,60**

Kategoria II + 17,5

Zobacz film

Środek do czyszczenia kotłów na pelet

To efektywny i nieszkodliwy sposób, aby zachować czystość podstawowych elementów urządzenia grzewczego. W składzie preparatu znajduje się specjalna mieszanka kryształów, która podczas spalania wydziela substancje katalizujące proces spalania i rozkładające nawet najmniejsze tworzące się połączenia smoły.
Elementy urządzenia grzewczego pozostają czyste, co gwarantuje efektywną pracę i przepuszczalność cieplną. Przy regularnym stosowaniu preparatu nie trzeba obawiać się o jakość codziennie stosowanego granulatu. System grzewczy pozostanie czysty, koszty ogrzewania nie zwiększą się, a urządzenie przez długi czas będzie działało pełną mocą.

Wydajność 250g na 100-200kg paliwa.

Symbol	Opakowanie	Cena netto
HA/GSDS-1	1 kg	**31,00**

„Witaminy" do paliwa stałego

„Witaminy" do paliwa stałego to dodatek wspomagający spalanie paliwa stałego. Może byc stosowany ze wszystkimi rodzajami drewna i węgla, trocin, brykietami torfowymi oraz peletami. Stosu jąc witaminy zyskujesz: około 20% mniejsze zużycie opału np. drewna, węgla, itd. znaczne zmniejszenie gromadzenia się sadzy w kominie, brak szkodliwego osadu w urządzeniu grzewczym, mniejszą emisję szkodliwych substancji do środowiska.

Waga opakowania 50 saszetek ≈ 1kg

Symbol	Opakowanie	Cena netto
HA/WDPS-50	50 saszetek	**38,60**

Preparat do czyszczenia szyb kominkowych

Zobacz film

Preparat do czyszczenia szyb kominkowych HANSA jest przeznaczony do czyszczenia szklanych drzwi pieców i kominków z osadu, sadzy i innych zanieczyszczeń. Efektywnie czyści spaleniznę ze szklanych powierzchni, odtłuszcza je. Preparat do czyszczenia kominków HANSA nie zawiera szlifujących komponentów, dlatego też nie rysuje szkła.

Symbol	Opakowanie	Cena netto
HA/PDC-1	500ml	**28,00**
HA/PDC-2 (aerozol nie spływa)	500ml	**39,00**

HA/PDC-1

HA/PDC-2

Preparat do czyszczenia szyb kominkowych (przyjazny dla środowiska)

Delikatny dla skóry – nie drażni skóry rąk. Nie niszczy podłogi, mebli i innych przedmiotów domowego użytku. Nie niszczy uszczelek drzwiczek urządzenia grzewczego. Nie niszczy metalowych i emaliowanych powierzchni urządzenia grzewczego. Nie zarysowuje szkła.
Prosty w użyciu. Biodegradowalny, nie zanieczyszcza środowiska (po dostaniu się do środowiska rozkłada się nawet do 90%).

Symbol	Opakowanie	Cena netto
HA/PDC-3	500ml	**50,00**

Gąbka do czyszczenia szyb kominkowych

Gąbka specjalnie zaprojektowana do czyszczenia zabrudzonych i okopconych szyb i szklanych drzwiczek kominka/piecyka.
Gwarantuje szybkie i skuteczne czyszczenie bez zarysowań!
Wykonana z materiału celulozowego, który czyści jak gazety i chłonie jak gąbka.

Zobacz film

Symbol	Cena netto
HA/GDC	**18,90**

Obrotowy zestaw do czyszczenia kominów TORNADO

W zestawie: (nylonowa szczotka o średnicy 45 cm, giętkie nylonowe trzonki 6x1m, nasada i klucz do montażu, folia polietylenowa 120x130 cm).

Szczotka obrotowa TORNADO działa po podłączeniu do dowolnej wiertarki elektrycznej. Po zamocowaniu do wiertarki szczotka obraca się od kilkuset do kilku tysięcy obrotów na minutę. Ostrokrawędziste specjalnie skręcone włosy szczotki TORNADO, dzięki bardzo dużej prędkości obrotowej, usuwają nawet najtrwalsze osady rozszczepiając je i zeskrobując z przewodu kominowego. Zastosowany w szczotce nylon umożliwia bezpieczne czyszczenie kominów metalowych i ceramicznych o dowolnym kształcie.

Zobacz film

Symbol	Cena netto
HA/OZT	**463,00**

Kategoria II + 6

Przedłużki do Zestawu Tornado

Symbol	Cena netto
HA/EPDSTOR	**41,40/szt.**

Kategoria II

Uniwersalna szczotka do czyszczenia komina

Korzystanie z uniwersalnej szczotki czyszczącej jest bardzo proste, można wyczyścić dowolny przewód kominowy bez wchodzenia na dach. Dzięki doskonałej elastyczności szczotka jest w stanie przejść przez najwęższe otwory, co umożliwia czyszczenie komina przez proste wepchnięcie jej do otworu w urządzeniu grzewczym.
Elastyczne nylonowe włosie dopasowuje się dowolnie do kształtu komina (okrągłego, owalnego, prostokątnego) a także do przegięć i trudno dostępnych miejsc. Giętkie przedłużki ułatwiają przejście szczotki przez trudnodostępne części komina, jak również umożliwiają łatwe sterowanie ruchami podczas czyszczenia.

szczotka uniwersalna (HA/USCK)

Symbol	Cena netto
HA/USCK	**43,40**

Elastyczne przedłużki do szczotki z nylonu

Zachowują elastyczność w niskich temperaturach (do -20°C). Solidne skuwki (elementy złączne) pomiędzy elementami zapobiegają nieumyślnemu (przypadkowemu) zablokowaniu w kominie. Dostępne w zestawach po 6 szt. oraz jako pojedyncze sztuki, dostępne 2 długości: 1 m oraz 1,4 m. Lepsze i bardziej estetyczne wykonanie.

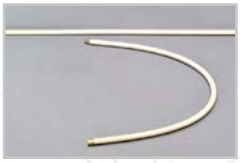

Symbol	Opakowanie	Cena netto
HA/EPDST/1	1mb/1szt.	**14,30**
HA/EPDST/1,4	1,4mb/1szt.	**18,60**
HA/EPDST/1-SET	1mb/6szt.	**80,00**
HA/EPDST/1,4-SET	1,4mb/6szt.	**105,00**

Farby żaroodporne (400ml/16 kolorów)

*Farby żaroodporne Hansa przeznaczone są do malowania: kominków, **kominów**, piecy, grilli.*

Maksymalna temperatura pracy 800°C. Istnieje możliwość zamówienia farb w opakowaniach 1 kg, 5 kg, 25 kg – cena na zapytanie ofertowe.

UWAGA!
Dobrze pokrywa stal nierdzewną.

Symbol	Cena netto
HA/F/...(kolor)	34,90

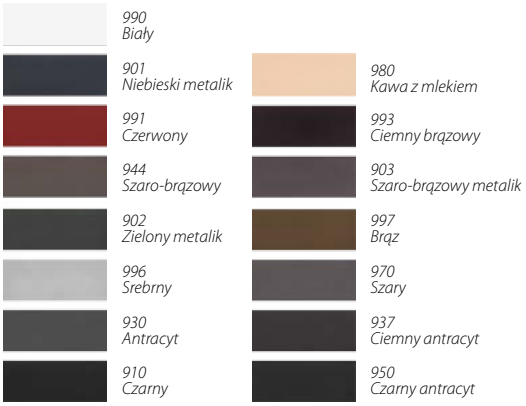

990 Biały
901 Niebieski metalik
980 Kawa z mlekiem
991 Czerwony
993 Ciemny brązowy
944 Szaro-brązowy
903 Szaro-brązowy metalik
902 Zielony metalik
997 Brąz
996 Srebrny
970 Szary
930 Antracyt
937 Ciemny antracyt
910 Czarny
950 Czarny antracyt

Zapachowe saszetki kominkowe

Symbol	Cena netto
HA/ZSK/...	10,00

HA/ZSK/zapach

Dostępne zapachy:
Cynamon-pomarańcza
Owocowy Raj
Lawenda
Wanilia
Mango
Róża

Cynk żaroodporny (400ml)

Pokrycie powierzchni metalu substancją odporną na korozję jest jednym z najbardziej skutecznych sposobów walki z rdzą. Cynk jest aktywnym chemicznie metalem, odpornym na działanie powietrza i wody. Metal pokryty jego warstwą staje się odporny na korozję.

Przeznaczenie: do ochrony wyrobów metalowych przed korozją. Tworzy warstwę ochronną, niepozwalającą żrącym czynnikom zewnętrznym na dostanie się do powierzchni metalu. Ponadto, dzięki dodatkowym właściwościom termoodpornym produkt ten może być używany również do ochrony nagrzewających się powierzchni metalowych, np. grille ogrodowe, dachy budynków itp. Nadaje się do każdego rodzaju metalu.

Maksymalna temperatura pracy 300°C.

Symbol	Cena netto
HA/ZN	43,50

Miernik spalania/termometr kominkowy

Jedną z najważniejszych zasad korzystania z urządzenia grzewczego jest ustawienie odpowiedniego trybu spalania. Tryb spalania określa temperatura spalin w przewodzie kominowym, którą warunkuje odpowiednie ustawienie ilości paliwa i podawanego powietrza.

Optymalne wzajemne oddziaływanie tych elementów zależy wyłącznie od wiedzy użytkownika urządzenia grzewczego i jego poczynań na poszczególnych etapach spalania. Za pomocą miernika osiągniesz: Maksymalny czas spalania, ekonomiczne zużycie paliwa, wydłużenie żywotności urządzenia grzewczego, bezpieczeństwo użytkowników.

Maksymalna temperatura pracy 500°C.

Symbol	Cena netto
HA/TK	36,00

Tęczowe płomienie

Dzięki tęczowym płomieniom, zwyczajny ogień możesz zamienić w radosną tęczę barw. Weź pałeczkę „Tęczy ognia" i wrzuć ją do paleniska.

Kilka chwil i kryształy znajdujące się wewnątrz pałeczek zabarwią płomienie na przeróżne jaskrawe kolory, którymi możesz się rozkoszować przez 20-30 minut. Nadaje się do palenisk otwartych i zamkniętych.

Zobacz film

Symbol	Cena netto
HA/TP	9,95/szt.

Opakowanie zawiera 18 pałeczek „Tęczy ognia".

Kapsułki dymu

W każdym budynku należy co jakiś czas sprawdzać ciąg, drożność i szczelność instalacji dymowych i wentylacyjnych.
Kapsułki dymu to specjalne narzędzie do testowania kominów spalinowych i wentylacyjnych.
Po zapaleniu kapsułki następuje przez około 60 sekund bardzo intensywne (bez płomienia) wydzielanie się dymu (15 m³), dzięki czemu bez konieczności rozpalania w kominku możemy sprawdzić szczelność wykonanych połączeń, itp.

Opakowanie zawiera 6 szt. kapsułek.

Zobacz film

Symbol	Cena netto
HA/KD	25,60

Klej żaroodporny (17ml)

Klej żaroodporny nadaje się do klejenia sznurów ceramicznych do drzwi pieców, kominków oraz innych urządzeń grzewczych.
Odznacza się odpornością na temperaturę do +850°C.

Symbol	Cena netto
HA/KZ	27,20

SIROCCO autonomiczny rozpraszacz ciepłego powietrza

Unikalne urządzenie do szybkiego i równomiernego rozprowadzenia ciepła w domu. Skutecznie rozprowadza ciepłe powietrze w całym pomieszczeniu. Zwiększa efektywność urządzenia grzewczego. Nie wymaga zasilania, wykorzystuje wytworzoną przez siebie energię elektryczną.

Wydajność 350 m³/h

Zobacz film

Symbol	Cena netto
HA/SIR	577,00

Rozpałka kominkowa

Symbol	Opak. szt.	Cena netto
HA/RK 50	50	9,00
HA/RK 100	100	17,50

Sznur ceramiczny

	Symbol	Cena netto
średnica 6mm, długość 2,5m	HA/SC/06	28,00
średnica 8mm, długość 2,5m	HA/SC/08	36,00
średnica 10mm, długość 2,5m	HA/SC/10	45,00
10x2mm, długość 2,5m	HA/SC/10x2	45,00

- *Grafitowy kolor doskonale pasuje do ciemnego koloru charakterystycznego dla urządzeń grzewczych.*
- *Sprężysta struktura splotu zapewnia długą i niezawodną eksploatację.*
- *Odznacza się odpornością na temperaturę do +850°C.*

PROWENT
KOMINKI • WENTYLACJA
Białostoczek 17, 15-592 Białystok
tel./fax: +48 85 740 22 55
www.prowent-bialystok.com
e-mail: bialystok@prowent.com

5. KRATKI KOMINKOWE I ANEMOSTATY

Kategoria III

Anemostaty metalowe nawiewne i wyciągowe z ramką – białe

Kategoria I

Nawiewny Wyciągowy

Nawiewne Symbol	Wyciągowe Symbol	Średnica [mm]	Cena netto*
SV	EV	Ø80	**14,00**
SV	EV	Ø100	**14,00**
SV	EV	Ø125	**16,00**
SV	EV	Ø150	**19,00**
SV	EV	Ø160	**20,00**
SV	EV	Ø200	**30,00**

... – średnica (np. SV-125)
** – cena uzależniona od kursu USD.*

Posiada atest higieniczny PZH.
Podane ceny z ramką montażową.
Czoło malowane, ramka z blachy ocynkowanej.

Uniwersalny wyciągowo-nawiewny anemostat nierdzewny

Symbol	Średnica [mm]	Cena netto*
VS	Ø100	**38,00**
VS	Ø125	**47,00**
VS	Ø150	**60,00**
VS	Ø160	**68,00**
VS	Ø200	**114,00**

... – średnica (np. VS-125)
** – cena uzależniona od kursu USD.*

Posiada atest higieniczny PZH.
Podane ceny z ramką montażową.
Czoło i ramka z blachy chromoniklowej.

Czerpnia – wyrzutnia ścienna nierdzewna z okapnikiem

Symbol	Średnica [mm]	Cena netto*
VLA	Ø100	**45,00**
VLA	Ø125	**53,50**
VLA	Ø150	**61,50**
VLA	Ø160	**64,00**
VLA	Ø200	**124,50**

... – średnica (np. VLA-125)
** – cena uzależniona od kursu USD.*

Elementy VLA posiadają półkolistą osłonę zabezpieczającą przed wdmuchiwaniem powietrza oraz ukośne pióra kierujące strumień powietrza w dół. Wyposażone są dodatkowo w siatkę zabezpieczającą przed dostawaniem się owadów. Posiadają gumowe uszczelnienie i zaciski montażowe, dzięki czemu są łatwe w montażu. Charakteryzują się estetycznym wyglądem i dużą trwałością.
Mogą być stosowane na zewnątrz i wewnątrz pomieszczeń.
Posiada atest higieniczny PZH.

Czerpnia – wyrzutnia ścienna nierdzewna

Symbol	Średnica [mm]	Cena netto*
ELA	Ø100	**36,00**
ELA	Ø125	**48,00**
ELA	Ø150	**58,00**
ELA	Ø160	**63,00**
ELA	Ø200	**115,00**

... – średnica (np. ELA-125)
** – cena uzależniona od kursu USD.*

Elementy ELA wyposażone są dodatkowo w siatkę zabezpieczającą przed dostawaniem się owadów. Posiadają gumowe uszczelnienie i zaciski montażowe, dzięki czemu są łatwe w montażu. Pierścień zewnętrzny posiada 2 otwory montażowe. Charakteryzują się estetycznym wyglądem i dużą trwałością.
Mogą być stosowane na zewnątrz i wewnątrz pomieszczeń.
Posiada atest higieniczny PZH.

Kratki osłonowe bez żaluzji

DARCO

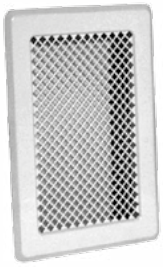

Kratki sprzedawane są w blistrach łącznie z ramką.
Malowane proszkowo na kolor:
B – biała
KR – kremowa
AMO – antyczny mosiądz
ASR – antyczne srebro
AMI – antyczna miedź

CM – czoło malowane
ML – czoło malowane proszkowo

Dostępne czoła metalowe:
CH – chromonikiel szlifowany
MO – mosiądz
MI – miedź
(MO i MI – malowane proszkowo bezbarwnie)

Typ	Wymiary [mm]		Cena netto kratek z ramką	
			całość malowana	czoła: mosiądz, chrom, miedź
	zewnętrzne	ramek i kaset	K...-ML-...	K...-CM-...
K0	65x205	45x185	**19,00**	**35,00**
K1	135x195	105x165	**29,00**	**37,00**
K2	175x195	140x165	**33,00**	**42,00**
K3	175x245	140x215	**37,00**	**48,00**
K4	195x335	165x300	**44,00**	**55,00**
K5	195x485	165x455	**54,00**	**69,00**

... – typ kratki i struktura czoła (np. K2-ML-AMO)

Kratki osłonowe z żaluzją

DARCO

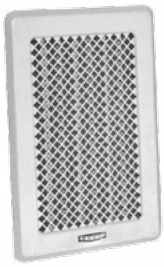

Kratki sprzedawane są w blistrach łącznie z ramką.
Malowane proszkowo na kolor:
B – biała
KR – kremowa
AMO – antyczny mosiądz
ASR – antyczne srebro
AMI – antyczna miedź

CM – czoło malowane
ML – czoło malowane proszkowo

Dostępne czoła metalowe:
CH – chromonikiel szlifowany
MO – mosiądz
MI – miedź
(MO i MI – malowane proszkowo bezbarwnie)

Typ	Wymiary [mm]		Cena netto kratek z ramką	
			całość malowana	czoła: mosiądz, chrom, miedź
	zewnętrzne	ramek i kaset	K...-ML-...	K...-CM-...
Kz1	135x195	105x165	**44,00**	**58,00**
Kz2	175x195	140x165	**50,00**	**64,00**
Kz3	175x245	140x215	**58,00**	**74,00**
Kz4	195x335	165x300	**66,00**	**85,00**
Kz5	195x485	165x455	**85,00**	**105,00**

... – typ kratki i struktura czoła (np. Kz3-CM-CH)

Paleta kolorów kratek osłonowych DARCO:

DARCO

Biała **Kremowa** **Antyczny mosiądz** **Antyczne srebro** **Antyczna miedź** **Chromo-nikiel szlifowany** **Mosiądz** **Miedź**

Kolory reprodukowane w katalogu mogą odbiegać od rzeczywistych kolorów oferowanych produktów.

5A. KRATKI KOMINKOWE I PODSTAWY SZKLANE

Kratki osłonowe bez żaluzji DARCO *Light*

DARCO

Kategoria II

Kratki sprzedawane są w blistrach łącznie z ramką.
Malowane proszkowo na kolor:
B – biała
KR – kremowa
CZ – czarna
GR – grafitowa

Typ	Wymiary [mm]		Cena netto kratek z ramką
	zewnętrzne	ramek i kaset	KRL...-...
KRL0	65x205	45x185	**15,00**
KRL1	135x195	105x165	**21,00**
KRL2	175x195	140x165	**25,00**
KRL3	175x245	140x215	**28,00**
KRL4	195x335	165x300	**33,00**
KRL5	195x485	165x455	**42,00**

... – typ kratki i struktura czoła (np. KRL2-ML-KR)

Kratki osłonowe z żaluzją DARCO *Light*

DARCO

Kategoria II

Kratki sprzedawane są w blistrach łącznie z ramką.
Malowane proszkowo na kolor:
B – biała
KR – kremowa
CZ – czarna
GR – grafitowa

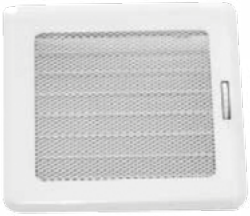

Typ	Wymiary [mm]		Cena netto kratek z ramką
	zewnętrzne	ramek i kaset	KRLz...-...
KRLz1	135x195	105x165	**39,00**
KRLz2	175x195	140x165	**42,00**
KRLz3	175x245	140x215	**50,00**
KRLz4	195x335	165x300	**64,00**
KRLz5	195x485	165x455	**73,00**

... – typ kratki i struktura czoła (np. KRLz2-ML-CZ)

Paleta kolorów kratek osłonowych DARCO *Light:*

DARCO

Biała

Kremowa

Czarna

Grafitowa

Kolory reprodukowane w katalogu mogą odbiegać od rzeczywistych kolorów oferowanych produktów.

Anemostaty kwadratowe

Kategoria II

NOWOŚĆ

Symbol	Srednice rur "Spiro"		
	Ø100	Ø125	Ø150
ASK...-ML	**60,00**	**65,00**	**70,00**

... – średnica rury "Spiro" (np. ASK150-ML)
ML – czoło malowane – kolor biały, ramka z blachy ocynkowanej
Podana cena anemostatu z ramką montażową.

Kaseta dolotowa do kratek DARCO

Kategoria II

DARCO

Symbol	Typ kratki				
	K1, Kz1	K2, Kz2	K3, Kz3	K4, Kz4	K5, Kz5
Średnice dolotowe [mm]	Ø100-Ø110	Ø100-Ø150	Ø100-Ø150	Ø100-Ø150	Ø100-Ø150
KDP-.../...-OC	**6,75**	**7,05**	**8,40**	**10,50**	**12,60**

... – typ kratki/średnica dolotowa (np. KDP-Kz2/125-OC)

Podstawy szklane pod piece wolnostojące

Kategoria III

Symbol	Cena netto
PSPW/...	**220,00**

np. PSPW/prostokątna

okrągła narożna
wymiary: 1100x1100mm

prostokątna
wymiary: 1000x1100mm

pięciokątna narożna
wymiary: 1100x1100mm

półokrągła
wymiary: 1000x1200mm

kwadratowa
wymiary: 1000x1000mm

kwadratowa
wymiary: 800x800mm

Skutecznie zabezpiecza podłoże przed żarem, który może wypaść z kominka. Łatwa w utrzymaniu czystości.
Hartowane szkło oraz fazowane krawędzie zapewniają bezpieczeństwo użytkowania.
Maksymalny nacisk: 500 kg

Kratka Narożna V-Open

Materiał czoła i korpusu:
blacha czarna malowana proszkowo

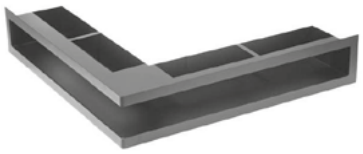

Materiał czoła:
ML – blacha czarna malowana proszkowo
CH – blacha chromoniklowa szlif
Materiał korpusu:
blacha czarna malowana proszkowo
Kolory:*
B – biały
CZ – czarny
GR – grafitowy

*inne kolory na zamówienie

Kratki asymetryczne:
L – dłuższa lewa strona
P – dłuższa prawa strona

Typ	Wymiary [mm]	Cena netto	
		ML	CH
KRVO-L-500x500/100-...	500x500 wysokość 100	**153,00**	**237,00**
KRVO-L-500x500/70-...	500x500 wysokość 70	**131,00**	**203,00**
KRVO-L-500x300/100-L-...	500x300 wysokość 100	**143,00**	**226,00**
KRVO-L-500x300/70-L-...	500x300 wysokość 70	**126,00**	**195,00**
KRVO-L-300x500/100-P-...	300x500 wysokość 100	**143,00**	**226,00**
KRVO-L-300x500/70-P-...	300x500 wysokość 70	**126,00**	**205,00**
KRVO-L-700x500/100-L--...	700x500 wysokość 100	**173,00**	**268,00**
KRVO-L-700x500/70-L--...	700x500 wysokość 70	**148,00**	**230,00**
KRVO-L-500x700/100-P--...	500x700 wysokość 100	**173,00**	**268,00**
KRVO-L-500x700/70-P-...	500x700 wysokość 70	**148,00**	**230,00**

np.: KRVO-L-500x300/100-P-ML.B
KRVO-L-500x500/100-CH.CZ

Ceny netto

Kratka Narożna V-Open Asymetryczna

Materiał czoła i korpusu:
blacha czarna malowana proszkowo

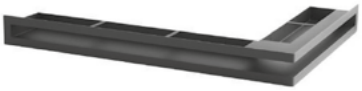

Kratka Narożna V-Open z ramką

Materiał czoła i korpusu:
blacha czarna malowana proszkowo

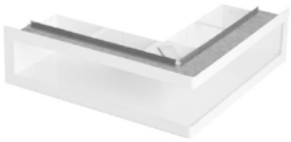

Materiał czoła:
ML – blacha czarna malowana proszkowo
CH – blacha chromoniklowa szlif
Materiał korpusu:
blacha czarna malowana proszkowo
Kolory:*
B – biały
CZ – czarny
GR – grafitowy

*inne kolory na zamówienie

Kratki asymetryczne:
L – dłuższa lewa strona
P – dłuższa prawa strona

Typ	Wymiary [mm]	Cena netto	
		ML	CH
KRVO-L/R-500x500/100-...	500x500 wysokosc 100	**175,00**	**271,00**
KRVO-L/R-500x500/70-...	500x500 wysokosc 70	**153,00**	**237,00**
KRVO-L/R-500x300/100-L-...	500x300 wysokosc 100	**165,00**	**255,00**
KRVO-L/R-500x300/70-L-...	500x300 wysokosc 70	**146,00**	**226,00**
KRVO-L/R-300x500/100-P--...	300x500 wysokosc 100	**165,00**	**255,00**
KRVO-L/R-300x500/70-P--...	300x500 wysokosc 70	**146,00**	**226,00**
KRVO-L/R-700x500/100-L--...	700x500 wysokosc 100	**195,00**	**302,00**
KRVO-L/R-700x500/70-L-...	700x500 wysokosc 70	**170,00**	**263,00**
KRVO-L/R-500x700/100-P-...	500x700 wysokosc 100	**195,00**	**302,00**
KRVO-L/R-500x700/70-P-...	500x700 wysokosc 70	**170,00**	**263,00**

np.: KRVO-L-500x300/100-P-ML.B
KRVO-L-500x500/100-CH.CZ

Ceny netto

Kratka Narożna V-Open Asymetryczna z ramką

Materiał czoła i korpusu:
blacha czarna malowana proszkowo

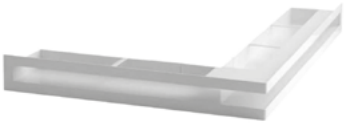

Kratka V-Open

Materiał czoła i korpusu:
blacha czarna malowana proszkowo

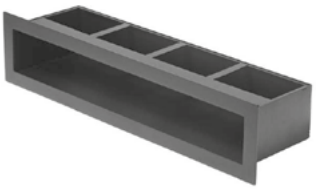

Materiał czoła:
ML – blacha czarna malowana proszkowo
CH – blacha chromoniklowa szlif
Materiał korpusu:
blacha czarna malowana proszkowo
Kolory:*
B – biały
CZ – czarny
GR – grafitowy

*inne kolory na zamówienie

Typ	Wymiary [mm]	Cena netto	
		ML	CH
KRVO-I-450x100-...	450x100	**77,00**	**119,00**
KRVO-I-700x100-...	700x100	**96,00**	**144,00**
KRVO-I-900x100-...	900x100	**114,00**	**177,00**
KRVO-I-450x70-...	450x70	**67,00**	**104,00**
KRVO-I-700x70-...	700x70	**80,00**	**124,00**
KRVO-I-900x70-...	900x70	**97,00**	**150,00**

np.: KRVO-I-450x100-ML.CZ
KRVO-I-450x100-CH.CZ

Ceny netto

Kratka V-Open z ramką

Materiał czoła i korpusu:
blacha czarna malowana proszkowo

Materiał czoła:
ML – blacha czarna malowana proszkowo
CH – blacha chromoniklowa szlif
Materiał korpusu:
blacha czarna malowana proszkowo
Kolory:*
B – biały
CZ – czarny
GR – grafitowy

*inne kolory na zamówienie

Typ	Wymiary [mm]	Cena netto	
		ML	CH
KRVO-I/R-450x100-...	450x100	**90,00**	**140,00**
KRVO-I/R-700x100-...	700x100	**107,00**	**165,00**
KRVO-I/R-900x100-...	900x100	**130,00**	**200,00**
KRVO-I/R-450x70-...	450x70	**80,00**	**124,00**
KRVO-I/R-700x70-...	700x70	**94,00**	**145,00**
KRVO-I/R-900x70-...	900x70	**113,00**	**175,00**

np.: KRVO-I-450x100-ML.CZ
KRVO-I-450x100-CH.CZ

Ceny netto

AKCESORIA KOMINKOWE

5B. KRATKI KOMINKOWE

kratki

Kategoria I+10%

	Typ	11x11	11x17	11x24	11x32	11x42	17x17	17x30	17x37	17x49	22x22	22x30	22x37Z	22x45
biała (malowana)	Zwykła	11B	117B	24B	32B	42B	17B	30B	37B	49B	22B	22/30B	22/37B	22/45B
		-	**23,32 zł**	**23,32 zł**	**39,43 zł**	**39,43 zł**	**25,12 zł**	**34,05 zł**	**39,43 zł**	**46,66 zł**	**43,08 zł**	**50,40 zł**	**54,47 zł**	**59,34 zł**
	Żaluzja	-	-	-	-	-	17BX	30BX	37BX	49BX	22BX	22/30BX	22/37BX	22/45BX
		-	**-**	**-**	**-**	**-**	**37,64 zł**	**50,25 zł**	**66,42 zł**	**70 zł**	**68,21 zł**	**75,60 zł**	**82,11 zł**	**89,43 zł**
kremowa (malowana)	Zwykła	11K	117K	24K	32K	42K	17K	30K	37K	49K	22K	22/30K	22/37K	22/45K
		23,32 zł	**23,32 zł**	**25,12 zł**	**41,21 zł**	**41,21 zł**	**26,91 zł**	**37,64 zł**	**43,08 zł**	**50,25 zł**	**46,66 zł**	**52,03 zł**	**56,91 zł**	**60,98 zł**
	Żaluzja	-	-	-	-	-	17KX	30KX	37KX	49KX	22KX	22/30KX	22/37KX	22/45KX
		-	-	-	-	-	**41,21 zł**	**57,39 zł**	**70 zł**	**77,15 zł**	**68,21 zł**	**77,23 zł**	**85,31 zł**	**92,68 zł**
grafitowa (malowana)	Zwykła	11G	117G	24G	32G	42G	17G	30G	37G	49G	22G	22/30G	22/37G	22/45G
		23,32 zł	**23,32 zł**	**25,12 zł**	**41,21 zł**	**41,21 zł**	**26,91 zł**	**37,64 zł**	**43,08 zł**	**50,25 zł**	**46,66 zł**	**52,03 zł**	**56,91 zł**	**60,98 zł**
	Żaluzja	-	-	-	-	-	17GX	30GX	37GX	49GX	22GX	22/30GX	22/37GX	22/45GX
		-	-	-	-	-	**41,21 zł**	**57,39 zł**	**70 zł**	**77,15 zł**	**68,21 zł**	**77,23 zł**	**85,31 zł**	**92,68 zł**
czarna (malowana)	Zwykła	11C	117C	24C	32C	42C	17C	30C	37C	49C	22C	22/30C	22/37C	22/45C
		23,32 zł	**23,32 zł**	**25,12 zł**	**41,21 zł**	**41,21 zł**	**26,91 zł**	**37,64 zł**	**43,08 zł**	**50,25 zł**	**46,66 zł**	**52,03 zł**	**56,91 zł**	**60,98 zł**
	Żaluzja	-	-	-	-	-	17CX	30CX	37CX	49CX	22CX	22/30CX	22/37CX	22/45CX
		-	-	-	-	-	**41,21 zł**	**57,39 zł**	**70 zł**	**77,15 zł**	**68,21 zł**	**77,23 zł**	**85,31 zł**	**92,68 zł**
czarno-złota (malowana)	Zwykła	11CZ	117CZ	24CZ	32CZ	42CZ	17CZ	30CZ	37CZ	49CZ	22CZ	22/30CZ	22/37CZ	22/45CZ
		23,32 zł	**23,32 zł**	**25,12 zł**	**41,21 zł**	**41,21 zł**	**26,91 zł**	**37,64 zł**	**43,08 zł**	**50,25 zł**	**46,66 zł**	**52,03 zł**	**56,91 zł**	**60,98 zł**
	Żaluzja	-	**-**	-	**-**	4X1717ZR	17CZ	30CZ	37CZ	49CZ	22CZ	22/30CZ	22/37CZ	22/45CZ
		-	-	-	-	-	**41,21 zł**	**57,39 zł**	**70 zł**	**77,15 zł**	**68,21 zł**	**77,23 zł**	**85,31 zł**	**92,68 zł**
czarno--srebrna (malowana)	Zwykła	11CS	117CS	24CS	32CS	42CS	17CS	30CS	37CS	49CS	22CS	22/30CS	22/37CS	22/45CS
		23,32 zł	**23,32 zł**	**25,12 zł**	**41,21 zł**	**41,21 zł**	**26,91 zł**	**37,64 zł**	**43,08 zł**	**50,25 zł**	**46,66 zł**	**52,03 zł**	**56,91 zł**	**60,98 zł**
	Żaluzja	-	-	-	-	-	17CSX	30CSX	37CSX	49CSX	22CSX	22/30CSX	22/30CSX	22/45CSX
		-	-	-	-	-	**41,21 zł**	**57,39 zł**	**70 zł**	**77,15 zł**	**68,21 zł**	**77,23 zł**	**85,31 zł**	**92,68 zł**
miedziana (malowana)	Zwykła	11M	117M	24M	32M	42M	17M	30M	37M	49M	22M	22/30M	22/37M	22/45M
		23,32 zł	**23,32 zł**	**25,12 zł**	**41,21 zł**	**41,21 zł**	**26,91 zł**	**37,64 zł**	**43,08 zł**	**50,25 zł**	**46,66 zł**	**52,03 zł**	**56,91 zł**	**60,98 zł**
	Żaluzja	-	-	-	-	-	17MX	30MX	37MX	49MX	22MX	22/30MX	22/37MX	22/45MX
		-	-	-	-	-	**41,21 zł**	**57,39 zł**	**70 zł**	**77,15 zł**	**68,21 zł**	**77,23 zł**	**85,31 zł**	**92,68 zł**
Oskar biały (malowana)	Zwykła	11OB	117OB	24OB	32OB	42OB	17OB	30OB	37OB	49OB	22OB	-	-	-
		54,47 zł	**54,47 zł**	**54,47 zł**	**80,32 zł**	**80,32 zł**	**60,24 zł**	**80,32 zł**	**94,71 zł**	**107,63 zł**	**80,32 zł**	-	-	-
	Żaluzja	-	-	-	-	-	17OBX	30OBX	37OBX	49OBX	22OBX	-	-	-
		-	-	-	-	-	**83,24 zł**	**100,48 zł**	**117,07 zł**	**126,34 zł**	**100,48 zł**	-	-	-
Oskar kremowy (malowana)	Zwykła	11OK	117OK	24OK	32OK	42OK	17OK	30OK	37OK	49OK	22OK	-	-	-
		54,47 zł	**54,47 zł**	**54,47 zł**	**80,32 zł**	**80,32 zł**	**60,24 zł**	**80,32 zł**	**94,71 zł**	**107,63 zł**	**80,32 zł**	-	-	-
	Żaluzja	-	-	-	-	-	17OKX	30OKX	37OKX	49OKX	22OKX	-	-	-
		-	-	-	-	-	**83,24 zł**	**100,48 zł**	**117,07 zł**	**126,34 zł**	**100,48 zł**	-	-	-
Oskar grafitowy (malowana)	Zwykła	11OG	117OG	24OG	32OG	42OG	17OG	30OG	37OG	49OG	22OG	-	-	-
		54,47 zł	**54,47 zł**	**54,47 zł**	**80,32 zł**	**80,32 zł**	**60,24 zł**	**80,32 zł**	**94,71 zł**	**107,63 zł**	**80,32 zł**	-	-	-
	Żaluzja	-	-	-	-	-	17OGX	30OGX	37OGX	49OGX	22OGX	-	-	-
		-	-	-	-	-	**83,24 zł**	**100,48 zł**	**117,07 zł**	**126,34 zł**	**100,48 zł**	-	-	-
Oskar czarny (malowana)	Zwykła	11OC	117OC	24OC	32OC	42OC	17OC	30OC	37OC	49OC	22OC	-	-	-
		54,47 zł	**54,47 zł**	**54,47 zł**	**80,32 zł**	**80,32 zł**	**60,24 zł**	**80,32 zł**	**94,71 zł**	**107,63 zł**	**80,32 zł**	-	-	-
	Żaluzja	-	-	-	-	-	17OCX	30OCX	37OCX	49OCX	22OCX	-	-	-
		-	-	-	-	-	**83,24 zł**	**100,48 zł**	**117,07 zł**	**126,34 zł**	**100,48 zł**	-	-	-
Oskar czarno-złoty (malowana)	Zwykła	11OCZ	117OCZ	24OCZ	32OCZ	42OCZ	17OCZ	30OCZ	37OCZ	49OCZ	22OCZ	-	-	-
		54,47 zł	**54,47 zł**	**54,47 zł**	**80,32 zł**	**80,32 zł**	**60,24 zł**	**80,32 zł**	**94,71 zł**	**107,63 zł**	**80,32 zł**	-	-	-
	Żaluzja	-	-	-	-	-	17OCZX	30OCZX	37OCZX	49OCZX	22OCZX	-	-	-
		-	-	-	-	-	**83,24 zł**	**100,48 zł**	**117,07 zł**	**126,34 zł**	**100,48 zł**	-	-	-

PROWENT
KOMINKI • WENTYLACJA
Białostoczek 17, 15-592 Białystok
tel./fax: +48 85 740 22 55
www.prowent-bialystok.com
e-mail: bialystok@prowent.com

5B. KRATKI KOMINKOWE

kratki

Kategoria I+10%

	Typ	11x11	11x17	11x24	11x32	11x42	17x17	17x30	17x37	17x49	22x22	22x30	22x37Z	22x45
Oskar czarno--srebrny (malowana)	Zwykła	11OCS	117OCS	24OCS	32OCS	42OCS	17OCS	30OCS	37OCS	49OCS	22OCS	-	-	-
		54,47 zł	**54,47 zł**	**54,47 zł**	**80,32 zł**	**80,32 zł**	**60,24 zł**	**80,32 zł**	**94,71 zł**	**107,63 zł**	**80,32 zł**	-	-	-
	Żaluzja	-	-	-	-	-	17OCSX	30OCSX	37OCSX	49OCSX	22OCSX	-	-	-
		-	-	-	-	-	**83,24 zł**	**100,48 zł**	**117,07 zł**	**126,34 zł**	**100,48 zł**	-	-	-
Oskar miedziany (malowana)	Zwykła	11OMI	117OMI	24OMI	32OMI	42OMI	17OMI	30OMI	37OMI	49OMI	22OMI	-	-	-
		54,47 zł	**54,47 zł**	**54,47 zł**	**80,32 zł**	**80,32 zł**	**60,24 zł**	**80,32 zł**	**94,71 zł**	**107,63 zł**	**80,32 zł**	-	-	-
	Żaluzja	-	-	-	-	-	17OMIX	30OMIX	37OMIX	49OMIX	22OMIX	-	-	-
		-	-	-	-	-	**83,24 zł**	**100,48 zł**	**117,07 zł**	**126,34 zł**	**100,48 zł**	-	-	-
Oskar	Zwykła	11O	117O	24O	32O	42O	17O	30O	37O	49O	22O	-	-	-
		68,21 zł	**68,21 zł**	**68,21 zł**	**100,48 zł**	**100,48 zł**	**75,36 zł**	**100,48 zł**	**118,45 zł**	**134,63 zł**	**100,48 zł**	-	-	-
	Żaluzja	-	-	-	-	-	17OX	30OX	37OX	49OX	22OX	-	-	-
		-	-	-	-	-	**104,06 zł**	**127,39 zł**	**147,15 zł**	**157,96 zł**	**125,60 zł**	-	-	-
Oskar miedziany	Zwykła	11OM	117OM	24OM	32OM	42OM	17OM	30OM	37OM	49OM	22OM	-	-	-
		68,21 zł	**68,21 zł**	**68,21 zł**	**100,48 zł**	**100,48 zł**	**75,36 zł**	**100,48 zł**	**118,45 zł**	**134,63 zł**	**100,48 zł**	-	-	-
	Żaluzja	-	-	-	-	-	17OMX	30OMX	37OMX	49OMX	22OMX	-	-	-
		-	-	-	-	-	**104,06 zł**	**127,39 zł**	**147,15 zł**	**157,96 zł**	**125,60 zł**	-	-	-
miedź galwaniczna	Zwykła	11MG	117MG	24MG	32MG	42MG	17MG	30MG	37MG	49MG	22MG	22/30MG	22/37MG	22/45MG
		34,06 zł	**34,06 zł**	**34,06 zł**	**59,18 zł**	**59,18 zł**	**44,87 zł**	**57,39 zł**	**71,78 zł**	**82,52 zł**	**66,42 zł**	**89,43 zł**	**105,69 zł**	**121,95 zł**
	Żaluzja	-	-	-	-	-	17MGX	30MGX	37MGX	49MGX	22MGX	-	-	-
		-	-	-	-	-	**71,78 zł**	**82,52 zł**	**98,69 zł**	**109,51 zł**	**100,48 zł**	-	-	-
złoto galwaniczne	Zwykła	11ZG	117ZG	24ZG	32ZG	42ZG	17ZG	30ZG	37ZG	49ZG	22ZG	22/30ZG	22/37ZG	22/45ZG
		34,06 zł	**34,06 zł**	**34,06 zł**	**59,18 zł**	**59,18 zł**	**44,87 zł**	**57,39 zł**	**71,78 zł**	**82,52 zł**	**66,42 zł**	**89,43 zł**	-	**121,95 zł**
	Żaluzja	-	-	-	-	-	17ZGX	30ZGX	37ZGX	49ZGX	22ZGX	-	-	-
		-	-	-	-	-	**71,78 zł**	**82,52 zł**	**98,69 zł**	**109,51 zł**	**100,48 zł**	-	-	-
rustykalna	Zwykła	11R	117R	24R	32R	42R	17R	30R	37R	49R	22R	-	-	-
		68,21 zł	**68,21 zł**	**68,21 zł**	**100,48 zł**	**100,48 zł**	**43 zł**	**60,98 zł**	**72,13 zł**	**98,69 zł**	**100,48 zł**	-	-	-
	Żaluzja	-	-	-	-	-	17RX	30RX	37RX	49RX	22RX	-	-	-
		-	-	-	-	-	**53,82 zł**	**77,15 zł**	**116,66 zł**	**116,66 zł**	**116,66 zł**	-	-	-
pozłacana	Zwykła	11Z	117Z	24Z	32Z	42Z	17Z	30Z	37Z	49Z	22Z	22/30Z	22/37Z	22/45Z
		105,69 zł	**128,45 zł**	**162,60 zł**	**178,86 zł**	**211,38 zł**	**136,58 zł**	**178,86 zł**	**211,38 zł**	**276,42 zł**	**211,38 zł**	**211,38 zł**	**276,42 zł**	**292,68 zł**
	Żaluzja	-	-	-	-	-	17ZX	30ZX	37ZX	49ZX	22ZX	22/30ZX	22/37ZX	22/45ZX
		-	-	-	-	-	**156,09 zł**	**195,12 zł**	**227,64 zł**	**300,81 zł**	**227,64 zł**	**227,64 zł**	**300,81 zł**	**308,94 zł**
niklowana	Zwykła	11N	117N	24N	32N	42N	17N	30N	37N	49N	22N	22/30N	22/37N	22/45N
		50,25 zł	**50,25 zł**	**51,21 zł**	**83,73 zł**	**83,73 zł**	**52,84 zł**	**64,22 zł**	**79,67 zł**	**99,18 zł**	**61,79 zł**	**73,17 zł**	**105,69 zł**	**121,95 zł**
	Żaluzja	-	-	-	-	-	17NX	30NX	37NX	49NX	22NX	22/30NX	22/37NX	22/45NX
		-	-	-	-	-	**70,73 zł**	**85,37 zł**	**92,68 zł**	**117,88 zł**	**78,05 zł**	**89,43 zł**	**121,95 zł**	**146,34 zł**
szlifowana	Zwykła	11SZ	117SZ	24SZ	32SZ	42SZ	17SZ	30SZ	37SZ	49SZ	22SZ	22/30SZ	22/37SZ	22/45SZ
		50,25 zł	**50,25 zł**	**51,21 zł**	**83,73 zł**	**83,73 zł**	**52,84 zł**	**64,22 zł**	**79,67 zł**	**99,18 zł**	**61,79 zł**	**73,17 zł**	**105,69 zł**	**121,95 zł**
	Żaluzja	-	-	-	-	-	17SZX	30SZX	37SZX	49SZX	22SZX	22/30SZX	22/37SZX	22/45SZX
		-	-	-	-	-	**73,17 zł**	**85,36 zł**	**92,68 zł**	**117,88 zł**	**73,17 zł**	**89,43 zł**	**113,82 zł**	**146,34 zł**

Kratka 17x17 VENUS z kryształami Swarovski	
17SV/CS	**406,50 zł**
17SV/B	**406,50 zł**

AKCESORIA KOMINKOWE

5B. KRATKI KOMINKOWE

kratki

Kategoria I+10%

Kratka Herb	
HERB	**161,54 zł**

Kratka Herb z koroną	
HERBK	**215,36 zł**

Kratka jeleń	
JELEŃ	**161,54 zł**

Kratka myśliwy	
MYŚLIWY	**215,36 zł**

Kratka retro pojedyncza biała antyk

	17x17		22x22	
wyciągana	-	-	RETROW/22/B/A	**108,94 zł**
otwierana	RETRO1/17/B/A	**113,82 zł**	RETRO1/22/B/A	**130,08 zł**

Kratka retro pojedyncza grafitowy antyk

	17x17		22x22	
wyciągana	-	-	RETROW/22/G/A	**108,94 zł**
otwierana	RETRO1/17/G/A	**113,82 zł**	RETRO1/22/G/A	**130,08 zł**

Kratka retro podwójna biała antyk

17 otwierana	RETRO2/17/B/A	**195,12 zł**
22 otwierana	RETRO2/22/B/A	**227,64 zł**

Kratka retro podwójna grafitowy antyk

17 otwierana	RETRO2/17/G/A	**195,12 zł**
22 otwierana	RETRO2/22/g/A	**227,64 zł**

Kratka wentylacyjna ABC

biała	cena	kremowa	cena	grafitowa	cena	granitowa	cena	czarna	cena	szlifowana	cena
17ABC/B	**65,04 zł**	17ABC/K	**65,04 zł**	17ABC/G	**65,04 zł**	17ABC/GR	**65,04 zł**	17ABC/C	**65,04 zł**	17ABC/SZ	**81,30 zł**
30ABC/B	**81,30 zł**	30ABC/K	**81,30 zł**	30ABC/G	**81,30 zł**	30ABC/GR	**81,30 zł**	30ABC/C	**81,30 zł**	30ABC/SZ	**97,56 zł**
37ABC/B	**97,56 zł**	37ABC/K	**97,56 zł**	37ABC/G	**97,56 zł**	37ABC/GR	**97,56 zł**	37ABC/C	**97,56 zł**	37ABC/SZ	**113,82 zł**
49ABC/B	**113,82 zł**	49ABC/K	**113,82 zł**	49ABC/G	**113,82 zł**	49ABC/GR	**113,82 zł**	49ABC/C	**113,82 zł**	49ABC/SZ	**130,08 zł**

Kratka wentylacyjna Mila tunel		Cena netto
mała 120x900	KRATKA/MILA/TUNEL/M	**317,39 zł**
duża 140x1132	KRATKA/MILA/TUNEL/D	**317,39 zł**

Kratka wentylacyjna Fresh

biała	cena	kremowa	grafitowa	czarna	czarno-srebrna	czarno-złota	miedziane	cena	szlifowana	cena
17B/FRESH	**31,70 zł**	17K/FRESH	17G/FRESH	17C/FRESH	17CS/FRESH	17CZ/FRESH	17M/FRESH	**34,14 zł**	17SZ/FRESH	**65,04 zł**
30B/FRESH	**43,90 zł**	30K/FRESH	30G/FRESH	30C/FRESH	30CS/FRESH	30CZ/FRESH	30M/FRESH	**47,96 zł**	30SZ/FRESH	**81,30 zł**
37B/FRESH	**52,03 zł**	37K/FRESH	37G/FRESH	37C/FRESH	37CS/FRESH	37CZ/FRESH	37M/FRESH	**56,91 zł**	37SZ/FRESH	**101,62 zł**
49B/FRESH	**61,78 zł**	49K/FRESH	49G/FRESH	49C/FRESH	49CS/FRESH	49CZ/FRESH	49M/FRESH	**68,29 zł**	49SZ/FRESH	**121,95 zł**
70B/FRESH	**92,68 zł**	70K/FRESH	70G/FRESH	70C/FRESH	70CS/FRESH	70CZ/FRESH	70M/FRESH	**102,43 zł**	70SZ/FRESH	**-**

Kratka podłoga FLOOR

117/SZ/FLOOR/SZLIF	17/SZ/FLOOR/SZLIF	920/SZ/FLOOR/SZLIF	940/SZ/FLOOR/SZLIF	960/SZ/FLOOR/SZLIF
40,65 zł	**48,78 zł**	**48,78 zł**	**65,04 zł**	**81,30 zł**

Kratka wentylacyjna VENUS

biała zwykła	cena	biała żaluzja	cena	kremowa zwykła	cena	kremowa zwykła	cena	grafitowa zwykła	cena	grafitowa żaluzja	cena	niklowana zwykła	cena	niklowana żaluzja	cena
11VB	**54,47 zł**	-	-	11VK	**54,47 zł**	-	-	11VG	**54,47 zł**	-	-	11VN	**108,94 zł**	-	-
117VB	**54,47 zł**	-	-	117VK	**54,47 zł**	-	-	117VG	**54,47 zł**	-	-	117VN	**108,94 zł**	-	-
24VB	**54,47 zł**	-	-	24VK	**54,47 zł**	-	-	24VG	**54,47 zł**	-	-	24VN	**108,94 zł**	-	-
32VB	**80,33 zł**	-	-	32VK	**80,33 zł**	-	-	32VG	**80,33 zł**	-	-	32VN	**160,65 zł**	-	-
42VB	**80,33 zł**	-	-	42VK	**80,33 zł**	-	-	42VG	**80,33 zł**	-	-	42VN	**160,65 zł**	-	-
17VB	**60,24 zł**	17VBX	**83,25 zł**	17VK	**60,24 zł**	17VKX	**83,25 zł**	17VG	**60,24 zł**	17VGX	**83,25 zł**	17VN	**120,48 zł**	17VNX	**166,50 zł**
30VB	**80,33 zł**	30VBX	**100,48 zł**	30VK	**80,33 zł**	30VKX	**100,48 zł**	30VG	**80,33 zł**	30VGX	**100,48 zł**	30VN	**160,65 zł**	30VNX	**200,97 zł**
37VB	**94,72 zł**	37VBX	**117,07 zł**	37VK	**94,72 zł**	37VKX	**117,07 zł**	37VG	**94,72 zł**	37VGX	**117,07 zł**	37VN	**189,43 zł**	37VNX	**234,14 zł**
49VB	**107,64 zł**	49VBX	**126,34 zł**	49VK	**107,64 zł**	49VKX	**126,34 zł**	49VG	**107,64 zł**	49VGX	**126,34 zł**	49VN	**215,28 zł**	49VNX	**252,68 zł**
22VB	**80,33 zł**	22VBX	**100,48 zł**	22VK	**80,33 zł**	22VKX	**100,48 zł**	22VG	**80,33 zł**	22VGX	**100,48 zł**	22VN	**160,65 zł**	22VNX	**200,97 zł**
22/30VB	**113,82 zł**	22/30VBX	**142,27 zł**	22/30VK	**113,82 zł**	22/30VKX	**142,27 zł**	22/30VG	**113,82 zł**	22/30VGX	**142,27 zł**	22/30VN	**276,42 zł**	22/30VNX	**284,55 zł**
22/37VB	**138,21 zł**	22/37VBX	**172,76 zł**	22/37VK	**138,21 zł**	22/37VKX	**172,76 zł**	22/37VG	**138,21 zł**	22/37VGX	**172,76 zł**	22/37VN	**276,42 zł**	22/37VNX	**345,52 zł**
22/45VB	**162,60 zł**	22/45VBX	**203,25 zł**	22/45VK	**162,60 zł**	22/45VKX	**203,25 zł**	22/45VG	**162,60 zł**	22/45VGX	**203,25 zł**	22/45VN	**325,20 zł**	22/45VNX	**406,50 zł**

Wykonujemy kratki na zamówienie według indywidualnego projektu klienta. Kolory kratek dostępne według standardowych kolorów z naszej oferty.
Jeżeli jesteście Państwo zainteresowani takim produktem prosimy o kontakt.

PROWENT
KOMINKI • WENTYLACJA
Białostoczek 17, 15-592 Białystok
tel./fax: +48 85 740 22 55
www.prowent-bialystok.com
e-mail: bialystok@prowent.com

5B. KRATKI KOMINKOWE

kratki

Kategoria I+10%

Kratka kominkowa TUNEL

wymiar [cm]	biała	kremowa	grafitowa	czarna	Cena netto	szlifowana	Cena netto
6x40	TUNEL/6/40/B	TUNEL/6/40/K	TUNEL/6/40/G	TUNEL/6/40/C	**39,67**	TUNEL/6/40/SZ	**78,86**
6x60	TUNEL/6/60/B	TUNEL/6/60/K	TUNEL/6/60/G	TUNEL/6/60/C	**47,61**	TUNEL/6/60/SZ	**95,12**
6x80	TUNEL/6/80/B	TUNEL/6/80/K	TUNEL/6/80/G	TUNEL/6/80/C	**57,53**	TUNEL/6/80/SZ	**113,82**
6x100	TUNEL/6/100/B	TUNEL/6/100/K	TUNEL/6/100/G	TUNEL/6/100/C	**69,43**	TUNEL/6/100/SZ	**138,21**

Kratka kominkowa LUFT

wymiar [cm]	biała	kremowa	grafitowa	czarna	Cena netto	szlifowana	Cena netto
6x40	LUFT/6/40/B	LUFT/6/40/K	LUFT/6/40/G	LUFT/6/40/C	**59,51**	LUFT/6/40/SZ	**118,70**
6x60	LUFT/6/60/B	LUFT/6/60/K	LUFT/6/60/G	LUFT/6/60/C	**67,45**	LUFT/6/60/SZ	**134,15**
6x80	LUFT/6/80/B	LUFT/6/80/K	LUFT/6/80/G	LUFT/6/80/C	**77,37**	LUFT/6/80/SZ	**154,47**
6x100	LUFT/6/100/B	LUFT/6/100/K	LUFT/6/100/G	LUFT/6/100/C	**89,27**	LUFT/6/100/SZ	**177,24**
9x40	LUFT/9/40/B	LUFT/9/40/K	LUFT/9/40/G	LUFT/9/40/C	**85,37**	LUFT/9/40/SZ	**142,28**
9x60	LUFT/9/60/B	LUFT/9/60/K	LUFT/9/60/G	LUFT/9/60/C	**93,50**	LUFT/9/60/SZ	**158,54**
9x80	LUFT/9/80/B	LUFT/9/80/K	LUFT/9/80/G	LUFT/9/80/C	**101,63**	LUFT/9/80/SZ	**178,86**
9x100	LUFT/9/100/B	LUFT/9/100/K	LUFT/9/100/G	LUFT/9/100/C	**113,82**	LUFT/9/100/SZ	**201,63**

Kratka kominkowa okrągła FI

biała	cena netto	kremowa	grafitowa	czarna	czarno-srebrna	czarno-złota	miedziana	cena netto
FI/100B	24,39	FI/100K	FI/100G	FI/100C	FI/100CS	FI/100CZ	FI/100M	**26,83**
FI/125B	29,27	FI/125K	FI/125G	FI/125C	FI/125CS	FI/125CZ	FI/125M	**31,71**
FI/150B	34,15	FI/150K	FI/150G	FI/150C	FI/150CS	FI/150CZ	FI/150M	**36,59**

Kratka wentylacyjna Luft narożny

biała	cena netto	kremowa	cena netto	grafitowa	cena netto	czarna	cena netto
LUFT/NP/6/40/B	170,73	LUFT/NP/6/40/K	170,73	LUFT/NP/6/40/G	170,73	LUFT/NP/6/40/C	170,73
LUFT/NP/9/40/B	186,99	LUFT/NP/9/40/K	186,99	LUFT/NP/9/40/G	186,99	LUFT/NP/9/40/C	186,99
LUFT/NP/60/B	211,38	LUFT/NP/60/K	211,38	LUFT/NP/60/G	211,38	LUFT/NP/60/C	211,38
LUFT/NP/90/B	227,67	LUFT/NP/90/K	227,67	LUFT/NP/90/G	227,67	LUFT/NP/90/C	227,67
LUFT/NS/60/B	178,86	LUFT/NS/60/K	178,86	LUFT/NS/60/G	178,86	LUFT/NS/60/C	178,86
LUFT/NS/90/B	195,12	LUFT/NS/90/K	195,12	LUFT/NS/90/G	195,12	LUFT/NS/90/C	195,12
LUFT/NL/6/40/B	170,79	LUFT/NL/6/40/K	170,79	LUFT/NL/6/40/G	170,79	LUFT/NL/6/40/C	170,79
LUFT/NL/9/40/B	186,99	LUFT/NL/9/40/K	186,99	LUFT/NL/9/40/G	186,99	LUFT/NL/9/40/C	186,99
LUFT/NL/60/B	211,38	LUFT/NL/60/K	211,38	LUFT/NL/60/G	211,38	LUFT/NL/60/C	211,38
LUFT/NL/90/B	227,64	LUFT/NL/90/K	227,64	LUFT/NL/90/G	227,64	LUFT/NL/90/C	227,64

6. MATERIAŁY BUDOWLANO-MONTAŻOWE

Kominkowa płyta Izolacyjno-konstrukcyjna

PROISOL

Kategoria I+5%

Symbol	Grubość [mm]	Długość [m]	Szerokość [m]	Cena netto
PROISOL	30	1,0	0,5	**55,00/płyta**
PROISOL	30	1,0	0,6	**66,00/płyta**

Zastosowanie:
do izolacji termicznej obudowy kominkowej
Maksymalna temperatura pracy 1 000˚C.
Pakowanie w kartony po 5 lub 10szt.
Ilość na palecie 140szt (1x0,5m).
Ilość na palecie 120szt (1x0,6m).

Płyta kominkowa krzemianowo-wapniowa

Kategoria I+5%

Zastosowanie:
do izolacji termicznej obudowy kominka.
Może służyć jako płyta konstrukcyjna.
Maksymalna temperatura pracy 1000˚C.

SkamoEnclosure Board

Symbol	Grubość [mm]	Długość [m] A	Szerokość [m] B	Cena netto
Si	25	1,0	0,61	**66,75/płyta**
Si	25	1,22	1,0	**133,50/płyta**
Si	30	1,0	0,61	**76,99/płyta**
Si	30	1,22	1,0	**152,62/płyta**
Si	50	1,0	0,61	**128,26/płyta**
Si	50	1,22	1,0	**254,49/płyta**

...grubość/AxB (np. Si30/1,0x0,61)

skamol
dawniej VARMSEN

SKAMOPRO 300

Symbol	Grubość [mm]	Długość [m] A	Szerokość [m] B	Cena netto
SKP	25	2,44	1,22	**413,45/płyta**
SKP	30	2,44	1,22	**464,52/płyta**
SKP	40	2,44	1,22	**580,49/płyta**
SKP	50	2,44	1,22	**655,00/płyta**

...grubość/AxB (np. SKP30/2,44x1,22)

SkamoEnclosure Brick

Kategoria III

Symbol	Grubość [cm]	Wymiary [cm]	Cena netto
SKB	54	228x108	**3,74**

SkamoEnclosure Brick to lekki materiał o dużej wytrzymałości i doskonałych właściwościach izolacyjnych, wyprodukowany na bazie ziemi okrzemkowej, zwanej moler.
Kształtki wypalane są w wysokiej temperaturze dlatego nie kurczą się i nie pękają. SkamoEnclosure Brick to idealny materiał do budowy komina.

Płyta kominkowa krzemianowo-wapienna „PROMASIL 950"

Kategoria II

Promat

Symbol	Grubość [cm]	Długość [cm]	Szerokość [cm]	Cena netto
Promasil 950-30	3	100	50	**94,50/m²**

Zastosowanie:
do izolacji termicznej obudowy kominka. Maksymalna temperatura pracy 900˚C.

Płyty wysokotemperaturowe „PROMASIL 1000L", „PROMATECT L"

Kategoria III

Zastosowanie:
do izolacji termicznej obudowy kominka
Wytrzymałość termiczna: PROMASIL 1000 L 1000˚C, PROMATECT L 1350˚C

Promat

Symbol	Wymiary (mm)	Paleta (szt./m²)	Cena netto/m²
PROMASIL 1000L	1250x1200x30	**30/45**	**133,00**
PROMATECT L	2500x1200x30	**30/90**	**159,60**

Płyta kominkowa ze skalnej wełny mineralnej „FIREROCK"

Kategoria II

ROCKWOOL NIEPALNE IZOLACJE

Zastosowanie:
płyta z wełny skalnej, jednostronnie pokryta folią aluminiową przeznaczona jest do izolacji wewnątrz obudowy kominka.
Maksymalna temperatura pracy 600˚C.

Symbol	Grubość [cm]	Długość [m]	Szerokość [m]	Opakowanie [m²]	Cena netto/m²
FR 25	2,5	1,0	0,6	4,8	**42,23/m²**
FR 30	3,0	1,0	0,6	6,0	**45,31/m²**

Mata lamelowa ALU, KLIMAFIX

Kategoria I

ROCKWOOL NIEPALNE IZOLACJE

Zastosowanie:
Do izolacji termicznej i akustycznej kanałów wentylacyjnych.

Symbol	Cena netto [m²]
ALU 20/1000/10000	**24,33**
ALU 30/1000/8000	**28,34**
KLIMAFIX 20	**29,43**
KLIMAFIX 30	**32,34**

Płyta kominkowa ze skalnej wełny mineralnej „PAROC" Fireplace

Kategoria II

PAROC

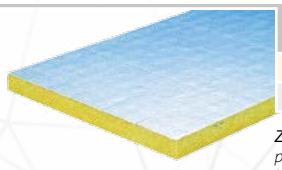

Symbol	Grubość [cm]	Długość [m]	Szerokość [m]	Opakowanie [m²]	Cena netto/m²
PA 25	2,5	1,0	0,6	7,2	**38,00/m²**
PA 30	3,0	1,0	0,6	7,2	**40,00/m²**

Zastosowanie:
płyta z wełny skalnej, jednostronnie pokryta folią aluminiową, przeznaczona jest do izolacji wewnątrz obudowy kominka. Maksymalna temperatura pracy 700˚C.

Wysokotemperaturowy klej do płyt „PROMAT K-84"

Kategoria IV

Promat

Zastosowanie:
do wykonywania połączeń płyt izolacyjnych.
Maksymalna temperatura pracy 950˚C.

Symbol	Opakowanie	Masa [kg]	Cena netto
Promat klej	torebka	1	**19,95**
Promat klej 15	wiadro	15	**240,70**

Wysokotemperaturowa mata ceramiczna „Alsiflex"

Kategoria III

Promat

Zastosowanie:
do izolacji termicznej.
Wytrzymałość termiczna 1260˚C.

Symbol	Opakowanie	Cena/ Rolka
AL-FX	7320x610x25,4	**205,00**

Uszczelniacz/Klej żaroodporny

Zastosowanie:
do wykonywania połączeń spalinowych
Maksymalna temperatura pracy 1250°C.

BISAN professional

Symbol	Opakowanie	Cena netto
CHO211	310 ml	**19,10**

Zestawy naprawcze

W skład zestawu wchodzi klej do sznurów 20 ml i sznur o danym przekroju.

Symbol	Przekrój sznura [mm]	Długość sznura [cm]	Cena netto
ZN-10x3	10x3	200	**25,40**
ZN-6	Ø6	250	**18,85**
ZN-8	Ø8	250	**22,15**
ZN-10	Ø10	250	**25,40**

Silikon uszczelniający „GASKET SEALANT"

Zastosowanie:
do uszczelniania połączeń kominkowych.
Maksymalna temperatura pracy 300°C.

Den Braven

Symbol	Opakowanie	Cena netto
CHO207	300 ml	**31,00**

Uszczelniacz żaroodporny „FIRE SEALANT"

Zastosowanie:
do uszczelniania połączeń kominkowych np. przyłączy spalinowych.
Maksymalna temperatura pracy 1200°C.

Den Braven

Symbol	Opakowanie	Cena netto
CHO206	300 ml	**21,60**

Drzwiczki wyczystne

Symbol	Kolor drzwiczek	Wymiary [mm]	Cena netto
DW 14x14	białe	140x140	**11,00**
DW 14x14br	brązowe	140x140	**11,00**
DW 14x14n	nierdzewne	140x140	**14,50**
DW 14x21	białe	140x210	**12,50**
DW 14x21br	brązowe	140x210	**12,50**
DW 14x21n	nierdzewne	140x210	**15,00**

Kominkowe drzwiczki rewizyjne

DARCO

Symbol	Cena netto
DWG30x30-ML-B	**280,00**
DWG40x40-ML-B	**310,00**
DWG40x60-ML-B	**360,00**
DWG60x80-ML-B	**420,00**

Kolory: b – biały
Inne na zamówienie
Materiały:
ML – blacha czarna malowana proszkowo (rama)
Wermikulit

Drzwiczki rewizyjne-wyciorowe

DMW

Symbol		a [mm]	b [mm]	x [mm]	y [mm]	Opak. zb.	Cena netto DMW	Cena netto DMNW
DMW81 1 12	DMNW50 6	140	140	190	190	5	21,70/24,60*	36,00
DMW79 12	DMNW49	150	250	200	300	5	28,10/30,30*	48,70

1 - biały, 12 - brązowy, 6 - nierdzewny

6

AKCESORIA KOMINKOWE

6. MATERIAŁY BUDOWLANO-MONTAŻOWE

skamol dawniej VARMSEN

Kategoria I+10%

Zaprawa klejowa SkamoEnclosure Adhesive

Skład	Szkło potasowe, środek silikonowy, woda
Gęstość nasypowa	ok. 1,85 g/cm³
Grubość powłoki	3 – 5 mm
Temperatura stosowania	+7°C do + 25°C
Kolor	bezbarwny
Zużycie	4,0 – 5,0 kg/m²

Nazwa	Opakowanie	Cena (sztuka)
Zaprawa klejowa SkamoEnlcosure Adhesive	20 kg	**37,22**

Zaprawa klejąca do płyt kominkowych cechuje się wysoką wydajnością, wysoką przepuszczalnością pary wodnej, wysoką przyczepnością do podłoża i płyt, dużą podatnością na obróbkę oraz optymalnymi właściwościami fizycznymi. Nie nadaje się do osadzania siatek zbrojeniowych. Dostarczana w formie suchej mieszanki proszkowej, gotowa do użycia po rozrobieniu z wodą.

Wkręty SkamoEnclosure Screw

Fosfatowane wkręty do mocowania płyt kominowych w celu stabilizacji konstrukcji obudowy kominka podczas jej wykonywania.

Nazwa	Rozmiar (mm)	Ilość sztuk w opakowaniu	Cena (opakowanie)
Wkręty SkamoEnclosure Screw	3,5x45	100	**8,80**
	3,5x55	100	**13,20**

Preparat gruntujący SkamoEnclosure Primer

Skład	Szkło potasowe, środek silikonowy, woda
Gęstość	ok. 1,30 g/cm³
Temperatura stosowania	+5°C do + 25°C
Kolor	bezbarwny
Zużycie	0,2 l/m²

Nazwa	Opakowanie	Cena (sztuka)
Preparat gruntujący SkamoEnclosure Primer	1l	**36,43**

Preparat gruntujący SkamoEnclosure Primer to gotowy produkt do użycia, wykonany na bazie szkła wodnego i innych składników stabilizujących nieorganicznych. Przeznaczony do impregnowania płyt SkamoEnclosure Board, SkamoEnclosure Board Gold oraz SkamoEnclosure Brick w celi zwiększenia przyczepności.

Siatka SkamoEnclosure Mesh

Siatka z uszlachetnionego włókna szklanego. Odporna na wysokie temperatury w zakresie tych występujących na kominku. Jest stabilna wymiarowo. W systemie przeznaczona do zatopienia w masie szpachlowej jako wzmocnienie - zbrojenie tej warstwy.

Nazwa	Gramatura	Opakowanie	Cena
Siatka SkamoEnclosure Mesh	145 g/m²	5m²	**26,40**
	145 g/m²	50m²	**264,00**

Masa szpachlowa SkamoEnclosure Smooth Plaster

Skład	Cement, wapno, wypełniacze mineralne, dodatki uszlachetniające
Gęstość	ok. 1,85 g/cm3
Współczynnik nasiąkliwości powierzchniowej	0,117 kg/m²h^{0,5}
Względny opór dyfuzyjny Sd	0,477 m
Temperatura stosowania	+5°C do + 25°C
Kolor	biały
Zużycie	1 kg/m²

Nazwa	Opakowanie	Cena (sztuka)
Masa szpachlowa SkamoEnclosure Smooth Plaster	15 kg	**43,38**

Masa szpachlowa to gotowa jednorodna masa mineralna w kolorze białym, do stosowania na płytach kominkowych, a także wewnątrz pomieszczeń. Produkt przeznaczony jest do przygotowywania powierzchni ścian na kominku pod malowanie.
Odpowiednia pod większość dostępnych na rynku wewnętrznych farb dyspersyjnych. Uzyskana powierzchnia jest elastyczna, łatwo szlifowalna, posiada doskonałą gładkość o dużej przepuszczalności pary wodnej. Masa jest przeznaczona do nanoszenia pacą.

Wysokotemperaturowy klej do płyt SkamoEnclosure Glue

SkamoEnclosure Glue to odporny na wysoką temperaturę gotowy do użycia klej. Wykonany jest na bazie szkła wodnego i rozpuszczalników nieorganicznych. Przeznaczony jest do klejenia SkamoEnclosure Board.
Aplikacja na wcześniej zaimpregnowaną powierzchnię preparatem gruntującym SamoEnclosure Primer.

Symbol	Opakowanie	Masa	Cena netto
Si-Kr	klej/kartusz	310 ml	**32,03**
Si-K	klej/wiaderko	1,6 kg	**45,01**
Si-K5	klej/wiaderko	5,0 kg	**135,01**
SI-KR-1	klej/rękaw	1 kg	**40,61**

Żaroodporne panele z wermikulitu SkamoEnclosure Board Gold

skamol

Kategoria III

Wermikulitowe panele żaroodporne charakteryzujące się doskonałymi właściwościami izolacyjnymi, odporne na szok termiczny i bezpośrednie uderzenie płomieni. Zaprojektowane z myślą o urządzeniach grzewczych takich jak: piece CO na paliwo stałe lub gazowe, bojlery domowe, kominki, podgrzewacze, piece akumulacyjne, oraz urządzenia gastronomiczne.

Symbol	Grubość [mm]	Szerokość [m]	Długość (m)	Cena netto
SK25/610X1000	25	1,00	0,61	**59,71**
SK30/610X1000	30	1,00	0,61	**71,66**
SK40/610X1000	40	1,00	0,61	**95,55**
SK50/610X1000	50	1,00	0,61	**119,44**
SK60/610X1000	60	1,00	0,61	**143,33**
SK25/1226X1000	25	1,00	1,226	**118,46**
SK30/1226X1000	30	1,00	1,226	**142,15**
SK40/1226X1000	40	1,00	1,226	**189,53**
SK50/1226X1000	50	1,00	1,226	**236,92**
SK60/1226X1000	60	1,00	1,226	**284,3**

Zaprawa szamotowa

Zastosowanie:
łączenie kształtek szamotowych w piecach, kominkach i grillach ogrodowych.

Odporność termiczna: 1300°C.

Symbol	Waga [kg]	Cena netto
ZS-5	5 (worek)	**9,85**
ZS-10W	10 (wiadro)	**26,50**
ZS-25	25 (worek)	**24,50**

Rama do kominka-regulowana

Kategoria IV

DARCO

Symbol	Zakres regulacji	Cena netto
WK-RWKR-1	H=445-660 mm L=625-830 mm	**624,00**

Materiał: blacha czarna 1 mm malowana proszkowo na kolor: czerń matowa, blacha chromoniklowa*
** Inny na zamówienie*

REGULOWANA RAMA KOMINKOWA DARCO to nowoczesne i eleganckie wykończenie zabudowy praktycznie dowolnego wkładu kominkowego, idealna dla nowoczesnych, oszczędnych w formie aranżacji wnętrz. Dzięki zastosowaniu innowacyjnego rozwiązania technicznego umożliwia dopasowanie do dowolnego modelu wkładu kominkowego! Regulacji światła ramy (możliwej w zakresie wysokości od 445 mm do 660 mm i szerokości od 625 mm do 830 mm) dokonuje się bez użycia jakichkolwiek narzędzi. Sam montaż ramki nie nastręcza kłopotu, mocowanie pozwala na łatwy demontaż w celu czyszczenia czy zapewnienia lepszego dostępu do wkładu.

Kołek do płyt kominkowych E

Symbol	Długość [mm]	Średnica [mm]	Cena netto
SI-KOŁ 80	80	8	**2,30/kołek**
SI-KOŁ 110	110	8	**2,64/kołek**
SI-KOŁ 140	140	8	**2,97/kołek**

Cegły szamotowe do kominków

Symbol	Wymiary [mm]	Cena netto
CSK	230x114x64	**4,00**
CSK-M	230x114x32	**2,40**

Cement ogniotrwały Górkal

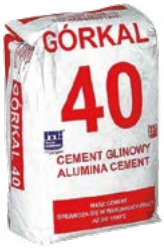

Symbol	Waga [kg]	Cena netto
GOR-5	5	**38,40**
GOR-25	25	**103,50**

Zastosowanie:
montaż obudowy kominka, remonty przewodów kominowych.
Odporność termiczna: 1300°C.

Kształtki szamotowe

Symbol	Wymiary [mm]	Cena netto
KSZ40x30/30	400x300x30	**43,05**
KSZ50x20/30	500x200x30	**54,60**
KSZ50x30/30	500x300x30	**54,60**
KSZ50x40/30	500x400x30	**73,08**
KSZ50x50/30	500x500x30	**91,35**

Zastosowanie:
do wyłożeń i budowy wkładów kominkowych, pieców, kominków i grilli ogrodowych

Blacha zabezpieczająca pod piec, kominek

Kategoria III

Symbol	Rozmiar [mm]	Cena netto
BZ/80x50-anmi	80x50	**40,00**
BZ/80x50-ansr	80x50	**40,00**
BZ/80x60-anmi	80x60	**57,00**
BZ/80x60-ansr	80x60	**57,00**

Blacha lakierowana proszkowo w kolorach: antyczna miedź i antyczne srebro

6. MATERIAŁY BUDOWLANO-MONTAŻOWE

Kategoria III

Taśma aluminiowa* 50m 250˚C

Symbol	Długość	Szerokość	Cena netto
TAL50x50/250	50 m	50 mm	**38,00**
TAL75x50/250	50 m	75 mm	**57,00**
TAL 50x10/250	10 m	50 mm	**10,00**

** – Praca ciągła 250°C.*
Maksymalna temperatura pracy 350°C.

Taśma aluminiowa 50m 90˚C

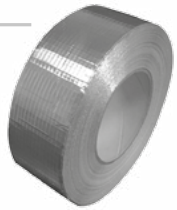

Symbol	Długość	Szerokość	Cena netto
TAL50/50	50 m	50 mm	**19,00**
TAL75/50	50 m	75 mm	**27,00**

Maksymalna temperatura pracy 150°C.

Taśma uniwersalna tekstylna szara

Symbol	Długość [m]	Szerokość [mm]	Cena netto
TAU	50	50	**13,50**

Opaska uniwersalna

Symbol	Rozmiar [mm]	Cena netto
UO...	60-115	**2,20**
UO...	60-125	**2,30**
UO...	60-145	**3,10**
UO...	60-175	**3,40**
UO...	60-215	**4,20**

... – rozmiar (np. UO60-125)

Klej do sznurów 20 ml 1400°C

Symbol	Cena netto
KSZ/20	**7,40**

Ślimakowe opaski zaciskowe

Rozmiar [mm]	Cena netto
6-12	**0,78**
10-16	**0,81**
12-20	**0,87**
30-45	**0,94**
75-95	**1,20**
90-110	**1,30**
115-130	**1,34**
125-140	**1,36**
145-160	**1,63**
190-205	**2,46**
245-260	**2,94**
315-330	**3,28**

Sznury żaroodporne uszczelniające

Symbol	Średnica [mm]	Cena netto za mb
TSG-6	Ø6	**2,24**
TSG-8	Ø8	**2,52**
TSG-10	Ø10	**2,88**
TSG-12	Ø12	**4,10**

kolor grafitowy, rolka 50 mb
Na zapytanie dostępne inne srednice.

Węglarka i szufelka

Nazwa	Cena netto
węglarka	**16,30**
szufelka	**5,70**

Sznury samoprzylepne

Symbol	Przekrój [mm]	Cena netto za mb
TSGsp-10x3	10x3	**3,30**
TSGsp-12x3	12x3	**4,20**
TSGsp-20x3	20x3	**5,50**

PROWENT
KOMINKI • WENTYLACJA
Białostoczek 17, 15-592 Białystok
tel./fax: +48 85 740 22 55
www.prowent-bialystok.com
e-mail: bialystok@prowent.com

1. WENTYLATORY DOMOWE ŚCIENNE

Awenta

Kategoria III

Korpus Ø100

Wersja cichsza (SILENT) – poziom głośności został zmniejszony do 26 dB(A), przy poborze mocy zaledwie 4,4 W i wydajności na poziomie 95 m³/h.

Wersja szybsza (TURBO) – wydajność wymiany powietrza została zwiększona do 125 m³/h

Symbol	Przekrój [mm]	Cena netto
KWS100	SYSTEM+ Korpus Wentylatora Silent 100	59,60
KWS100H	SYSTEM+ Korpus Wentylatora Silent 100H	93,90
KWS100T	SYSTEM+ Korpus Wentylatora Silent 100T	77,50
KWS100W	SYSTEM+ Korpus Wentylatora Silent 100W	70,80
KWT100	SYSTEM+ Korpus Wentylatora Turbo 100	55,00
KWT100CTR	SYSTEM+ Korpus Wentylatora Turbo 100CTR	111,20
KWT100H	SYSTEM+ Korpus Wentylatora Turbo 100H	88,70
KWT100T	SYSTEM+ Korpus Wentylatora Turbo 100T	73,00
KWT100W	SYSTEM+ Korpus Wentylatora Turbo 100W	66,30

Korpus wentylatora w rozmiarze Ø100 oferowany będzie w dwóch nowych odmianach: TURBO i SILENT. Obydwie różnią się od znanych, obecnych na rynku wersji wentylatorów tzw. panelowych (Escudo, Trax, S-Line, Linea, Nea, Inside).

Panel Ø100

Symbol	Nazwa	Cena netto
PEB100	Panel Escudo do ramki i korpusu Ø100 biały	10,10
PEG100	Panel Escudo Glass do ramki i korpusu Ø100	69,60
PEGR100M	Panel Escudo Glass Ø100 czerwony mat	69,60
PEE100	Panel Escudo do ramki i korpusu Ø100 ecru	10,10
PEZ100	Panel Escudo do ramki i korpusu Ø100 złoty	16,90
PEGR100P	Panel Escudo Glass Ø100 czerwony połysk	69,60
PES100	Panel Escudo do ramki i korpusu Ø100 srebro	16,90
PEH100	Panel Escudo do ramki i korpusu Ø100 chrom	16,90
PEGB100M	Panel Escudo Glass Ø100 czarny mat	69,60
PET100	Panel Escudo do ramki i korpusu Ø100 satyna	16,90
PEI100	Panel Escudo do ramki i korpusu Ø100 inox	28,10
PEGB100P	Panel Escudo Glass Ø100 czarny połysk	69,60
NOWOŚĆ		
PEBS100	Panel Escudo do ramki i korpusu 100 beż-struktura	28,10
PEDD100	Panel Escudo do ramki i korpusu 100 drewno-dąb	16,90
PEDM100	Panel Escudo do ramki i korpusu 100 do malowania	13,30
PEGS100	Panel Escudo do ramki i korpusu 100 grafit-struktura	28,10
PEDW100	Panel Escudo do ramki i korpusu 100 drewno-wenge	16,90
PTG100	Panel Trax Glass do ramki i korpusu Ø100	43,80
PTGR100M	Panel Trax Glass Ø100 czerwony mat	43,80
PTGR100P	Panel Trax Glass Ø100 czerwony połysk	43,80

Symbol	Nazwa	Cena netto
PTGB100M	Panel Trax Glass Ø100 czarny mat	43,80
PTGB100P	Panel Trax Glass Ø100 czarny połysk	43,80
POB100	Panel Orion do ramki i korpusu Ø100 biały	10,10
POE100	Panel Orion do ramki i korpusu Ø100 ecru	10,10
POS100	Panel Orion do ramki i korpusu Ø100 satyna	16,90
PI100	Panel Inside do ramki i korpusu Ø100	10,60
PTI100	Panel Trax do ramki i korpusu Ø100 inox	28,10
PLB100	Panel Linea do ramki i korpusu Ø100 biały	10,10
PLE100	Panel Linea do ramki i korpusu Ø100 ecru	10,10
PLS100	Panel Linea do ramki i korpusu Ø100 satyna	16,90
PNB100	Panel Nea do ramki i korpusu Ø100 biały	10,10
PNI100	Panel Nea do ramki i korpusu Ø100 inox	21,30
PSB100	Panel S-Line do ramki i korpusu Ø100 biały	10,10
PSE100	Panel S-Line do ramki i korpusu Ø100 ecru	10,10
PSS100	Panel S-Line do ramki i korpusu Ø100 satyna	16,90
NOWOŚĆ		
POBI100	Panel Omega do ramki i korpusu 100 biały	10,10
POSA100	Panel Omega do ramki i korpusu 100 satyna	16,90
PVB100	Panel Vertico do ramki i korpusu 100 biały	10,10
PVE100	Panel Vertico do ramki i korpusu 100 ecru	10,10
PVS100	Panel Vertico do ramki i korpusu 100 satyna	16,90
PMB100	Panel Metro do ramki i korpusu 100 biały	10,10
PXB100	Panel Vortex do ramki i korpusu 100 biały	10,10
PRB100	Panel Riff do ramki i korpusu 100 biały	10,10

Ramka Ø100

Ramka do panelu ma wymiary najpopularniejszego w Polsce typu kratki wentylacyjnej, tzn. 14 x 14 cm. Ramki oferowane są w kolorach białym oraz szarym i są dodatkowo wyposażone w siatkę przeciw insektom.

Symbol	Nazwa	Cena netto
RW100	Ramka do panelu Ø 100 biała	6,80
RW100sz	Ramka do panelu Ø 100 szara	6,80

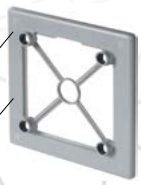

Korpus Ø125

Wersja cichsza (SILENT) – poziom głośności został zmniejszony do 26 dB(A), przy poborze mocy zaledwie 4,4 W i wydajności na poziomie 95 m³/h.

Wersja szybsza (TURBO) – wydajność wymiany powietrza została zwiększona do 125 m³/h

Symbol	Przekrój [mm]	Cena netto
KWS125	SYSTEM+ Korpus Wentylatora Silent 125	70,80
KWS125H	SYSTEM+ Korpus Wentylatora Silent 125H	104,50
KWS125T	SYSTEM+ Korpus Wentylatora Silent 125T	88,70
KWS125W	SYSTEM+ Korpus Wentylatora Silent 125W	82,00
KWT125	SYSTEM+ Korpus Wentylatora Turbo 125	66,30
KWT125CTR	SYSTEM+ Korpus Wentylatora Turbo 125CTR	122,40
KWT125H	SYSTEM+ Korpus Wentylatora Turbo 125H	100,00
KWT125T	SYSTEM+ Korpus Wentylatora Turbo 125T	84,30
KWT125W	SYSTEM+ Korpus Wentylatora Turbo 125W	77,50

Korpus wentylatora w rozmiarze Ø100 oferowany będzie w dwóch nowych odmianach: TURBO i SILENT. Obydwie różnią się od znanych, obecnych na rynku wersji wentylatorów tzw. panelowych (Escudo, Trax, S-Line, Linea, Nea, Inside).

Panel Ø125

	Symbol	Nazwa	Cena netto
	PEB125	Panel Escudo do ramki i korpusu Ø125 biały	13,50
	PEZ125	Panel Escudo do ramki i korpusu Ø125 złoty	20,20
	PEE125	Panel Escudo do ramki i korpusu Ø125 ecru	13,50
	PEH125	Panel Escudo do ramki i korpusu Ø125 chrom	20,20
	PES125	Panel Escudo do ramki i korpusu Ø125 srebro	20,20
	PEI125	Panel Escudo do ramki i korpusu Ø125 inox	31,50
	PET125	Panel Escudo do ramki i korpusu Ø125 satyna	20,20
NOWOŚĆ	PEDM125	Panel Escudo do ramki i korpusu 125 do malowania	16,30
	PTG125	Panel Trax Glass do ramki i korpusu Ø125	47,20
	PTGR125M	Panel Trax Glass Ø125 czerwony mat	47,20
	PTGR125P	Panel Trax Glass Ø125 czerwony połysk	47,20
	PTGB125M	Panel Trax Glass Ø125 czarny mat	47,20

	Symbol	Nazwa	Cena netto
	PTGB125P	Panel Trax Glass Ø125 czarny połysk	47,20
	PTI125	Panel Trax do ramki i korpusu Ø125 inox	31,50
	POB125	Panel Orion do ramki i korpusu Ø125 biały	13,50
	POE125	Panel Orion do ramki i korpusu Ø125 ecru	13,50
	POS125	Panel Orion do ramki i korpusu Ø125 satyna	20,20
	PNB125	Panel Nea do ramki i korpusu Ø125 biały	13,50
	PNI125	Panel Nea do ramki i korpusu Ø125 inox	24,70
	PI125	Panel Inside do ramki i korpusu Ø125	14,60
NOWOŚĆ	PVB125	Panel Vertico do ramki i korpusu 125 biały	13,50
	PVE125	Panel Vertico do ramki i korpusu 125 ecru	13,50
	PVS125	Panel Vertico do ramki i korpusu 125 satyna	20,20

Ramka Ø125

Ramka do panelu ma wymiary najpopularniejszego w Polsce typu kratki wentylacyjnej, tzn. 14 x 14 cm. Ramki oferowane są w kolorach białym oraz szarym i są dodatkowo wyposażone w siatkę przeciw insektom.

Symbol	Nazwa	Cena netto
RW125	Ramka do panelu Ø 125 biała	8,90
RW125sz	Ramka do panelu Ø 125 szara	8,90

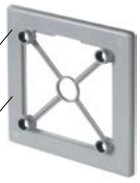

PROWENT
KOMINKI • WENTYLACJA
Białostoczek 17, 15-592 Białystok
tel./fax: +48 85 740 22 55
www.prowent-bialystok.com
e-mail: bialystok@prowent.com

1. WENTYLATORY DOMOWE ŚCIENNE

Awenta

Kategoria III

Seria Silence

Index	Ø	Wyposażenie						Opak. zb. szt.	Cena netto
		Kostka	Włącz. pociągany	Wył. czasowy	Czujnik wilgoci	Czujnik ruchu	Łożyska kulkowe		
WZ100	100	✓					✓	10	**101,10**
WZ100W	100		✓				✓	10	**112,40**
WZ100T	100			✓			✓	10	**133,70**
WZ100H	100			✓	✓		✓	10	**174,20**
WZ100R	100			✓		✓	✓	10	**202,20**
WZ125	125	✓					✓	10	**112,40**
WZ125W	125		✓				✓	10	**123,60**
WZ125T	125			✓			✓	10	**144,90**
WZ125H	125			✓	✓		✓	10	**185,40**
WZ125R	125			✓		✓	✓	10	**213,50**

Seria Vega Ø100

WGB

WGS

Oferowane kolory paneli: biały (WGB), satyna (WGS)

Index	Ø	Wyposażenie						Opak. zb. szt.	Cena netto
		Kostka	Włącz. pociągany	Wył. czasowy	Czujnik wilgoci	Czujnik ruchu	Łożyska kulkowe		
WGB100	100	✓					✓	10	**56,60**
WGB100W	100		✓				✓	10	**69,20**
WGB100T	100			✓			✓	10	**88,10**
WGB100H	100			✓	✓		✓	10	**94,30**
WGB100CTR	100					✓	✓	10	**113,30**
WGB100V	100	✓	UWAGA! ZASILANIE 12V				✓	10	**63,00**
WGS100	100	✓					✓	10	**63,00**
WGS100W	100		✓				✓	10	**75,50**
WGS100T	100			✓			✓	10	**94,30**
WGS100H	100			✓	✓		✓	10	**100,70**
WGS100CTR	100					✓	✓	10	**119,60**

Seria Vega Ø125

WGB

WGS

Oferowane kolory paneli: biały (WGB), satyna (WGS)

Index	Ø	Wyposażenie						Opak. zb. szt.	Cena netto
		Kostka	Włącz. pociągany	Wył. czasowy	Czujnik wilgoci	Czujnik ruchu	Łożyska kulkowe		
WGB125	125	✓					✓	10	**63,00**
WGB125W	125		✓				✓	10	**75,50**
WGB125T	125			✓			✓	10	**94,30**
WGB125H	125			✓	✓		✓	10	**100,70**
WGB125CTR	125					✓	✓	10	**125,80**
WGS125	125	✓					✓	10	**69,20**
WGS125W	125		✓				✓	10	**81,80**
WGS125T	125			✓			✓	10	**100,70**
WGS125H	125			✓	✓		✓	10	**107,00**
WGS125CTR	125					✓	✓	10	**132,20**

Wylot	Kostka	Włącz. pociągany	Wył. czasowy	Czujnik wilgoci	Czujnik ruchu	Regulator obrotów i czasu pracy	Łożyska kulkowe	Kabel z wtyczką	Dwubiegowy

1. WENTYLATORY DOMOWE ŚCIENNE

Kategoria III

Seria Vega Ø150

oferowane kolory paneli: biały (WGB), satyna (WGS)

Index	Ø	Wyposażenie						Opak. zb. szt.	Cena netto
		Kostka	Włącz. pociągany	Wył. czasowy	Czujnik wilgoci	Czujnik ruchu	Łożyska kulkowe		
WGB150	150	✓					✓	10	**69,20**
WGB150W	150		✓				✓	10	**81,80**
WGB150T	150			✓			✓	10	**100,70**
WGB150H	150			✓	✓		✓	10	**107,00**
WGB150CTR	150					✓	✓	10	**138,40**
WGS150	150	✓					✓	10	**75,50**
WGS150W	150		✓				✓	10	**88,10**
WGS150T	150			✓			✓	10	**107,00**
WGS150H	150			✓	✓		✓	10	**113,30**
WGS150CTR	150					✓	✓	10	**144,70**

Seria Retis

Index	Ø	Wyposażenie					Opak. zb. szt.	Cena netto
		Kostka	Włącz. pociągany	Wył. czasowy	Czujnik wilgoci	Czujnik ruchu		
WR100	100	✓					10	**50,40**
WR100W	100		✓				10	**63,00**
WR100T	100			✓			10	**88,10**
WR100H	100			✓	✓		10	**107,00**
WR100R	100			✓		✓	10	**107,00**
WR125	125	✓					10	**56,40**
WR125W	125		✓				10	**69,20**
WR125T	125			✓			10	**88,10**
WR125H	125			✓	✓		10	**94,30**
WR125R	125			✓		✓	10	**113,30**
WR150	150	✓					10	**63,00**
WR150W	150		✓				10	**75,50**
WR150T	150			✓			10	**94,30**
WR150H	150			✓	✓		10	**100,70**
WR150R	150			✓		✓	10	**119,60**

Seria Wa

Index	Ø	Wyposażenie						Opak. zb. szt.	Cena netto
		Kostka	Włącz. pociągany	Kabel z wtyczką	Wył. czasowy	Czujnik wilgoci	Dwubiegowy		
WA100	100	✓						10	**44,10**
WA100W	100		✓					10	**56,60**
WA100WP	100		✓	✓				10	**63,00**
WA100DWP	100		✓	✓			✓	10	**69,20**
WA100T	100				✓			10	**75,50**
WA100H	100				✓	✓		10	**81,80**
WA120	120	✓						10	**50,40**
WA120W	120		✓					10	**63,00**
WA120WP	120		✓	✓				10	**69,20**
WA120T	120				✓			10	**81,80**
WA120H	120				✓	✓		10	**88,10**
WA150	150	✓						10	**56,60**
WA150W	150		✓					10	**69,20**
WA150WP	150		✓	✓				10	**75,50**
WA150T	150				✓			10	**88,10**
WA150H	150				✓	✓		10	**94,30**

Wylot | Kostka | Włącz. pociągany | Wył. czasowy | Czujnik wilgoci | Czujnik ruchu | Regulator obrotów i czasu pracy | Łożyska kulkowe | Kabel z wtyczką | Dwubiegowy

PROWENT
KOMINKI • WENTYLACJA
Białostoczek 17, 15-592 Białystok
tel./fax: +48 85 740 22 55
www.prowent-bialystok.com
e-mail: bialystok@prowent.com

1. WENTYLATORY DOMOWE ŚCIENNE

Awenta

Kategoria III

Seria Basic

Index	Wyposażenie			Opak. zb. szt.	Cena netto
WB100	100	✓			10	38,80
WB100W	100		✓		10	51,70
WB100T	100			✓	10	71,10

Seria Classic

Index	Wyposażenie			Opak. zb. szt.	Cena netto
WC100	100	✓			10	38,80
WC100W	100		✓		10	51,70
WC100T	100			✓	10	71,10
WC120	120	✓			10	45,30
WC120W	120		✓		10	58,20
WC120T	120			✓	10	77,50

Seria Vecco

Index	Wyposażenie			Opak. zb. szt.	Cena netto
WV100	100	✓			10	38,80
WV100W	100		✓		10	51,70
WV100T	100			✓	10	71,10

Seria Ring

Index	Wyposażenie	Opak. zb. szt.	Cena netto
WWR100	100	✓	10	32,30

Seria Disk

Index	Wyposażenie	Opak. zb. szt.	Cena netto
WWD100	100	✓	10	32,30

Wylot | Kostka | Włącz. pociągany | Wył. czasowy | Czujnik wilgoci | Czujnik ruchu | Regulator obrotów i czasu pracy | Łożyska kulkowe | Kabel z wtyczką | Dwubiegowy

1. WENTYLATORY DOMOWE ŚCIENNE

Kategoria III

Seria Escudo Ø100

WEB

WES

WEZ

WEI

Oferowane kolory paneli: biały (WEB), srebrny (WES), złoty (WEZ), inox (WEI), szklany (WEG), (WED)

Index	Ø	Wyposażenie						Opak. zb. szt.	Cena netto
		Kostka	Włącz. pociągany	Wył. czasowy	Czujnik wilgoci	Czujnik ruchu	Regulator obrotów i czasu pracy		
WEB100	100	✓						10	**63,00**
WEB100W	100		✓					10	**75,50**
WEB100T	100			✓				10	**81,80**
WEB100H	100			✓	✓			10	**94,30**
WEB100CTR	100					✓	✓	10	**119,60**
WES100	100	✓						10	**69,20**
WES100W	100		✓					10	**81,80**
WES100T	100			✓				10	**88,10**
WES100H	100			✓	✓			10	**100,70**
WES100CTR	100					✓	✓	10	**125,80**
WEZ100	100	✓						10	**69,20**
WEZ100W	100		✓					10	**81,80**
WEZ100T	100			✓				10	**88,10**
WEZ100H	100			✓	✓			10	**100,70**
WEZ100CTR	100					✓	✓	10	**125,80**
WEI100	100	✓						10	**77,50**
WEI100W	100		✓					10	**90,40**
WEI100T	100			✓				10	**97,00**
WEI100H	100			✓	✓			10	**109,90**
WEI100CTR	100					✓	✓	10	**135,80**

Wylot | Kostka | Włącz. pociągany | Wył. czasowy | Czujnik wilgoci | Czujnik ruchu | Regulator obrotów i czasu pracy | Łożyska kulkowe | Kabel z wtyczką | Dwubiegowy

PROWENT
KOMINKI • WENTYLACJA
Białostoczek 17, 15-592 Białystok
tel./fax: +48 85 740 22 55
www.prowent-bialystok.com
e-mail: bialystok@prowent.com

1. WENTYLATORY DOMOWE ŚCIENNE

Awenta

Kategoria III

Seria Escudo Ø125

WEB

WES

WEZ

Oferowane kolory paneli: biały (WEB), srebrny (WES), złoty (WEZ)

Index	Ø	Wyposażenie						Opak. zb. szt.	Cena netto
		Kostka	Włącz. pociągany	Wył. czasowy	Czujnik wilgoci	Czujnik ruchu	Regulator obrotów i czasu pracy		
WEB125	125	✓						10	**75,50**
WEB125W	125		✓					10	**88,10**
WEB125T	125			✓				10	**94,30**
WEB125H	125			✓	✓			10	**107,00**
WEB125CTR	125					✓	✓	10	**132,20**
WES125	125	✓						10	**81,80**
WES125W	125		✓					10	**94,30**
WES125T	125			✓				10	**100,70**
WES125H	125			✓	✓			10	**113,40**
WES125CTR	125					✓	✓	10	**138,40**
WEZ125	125	✓						10	**81,80**
WEZ125W	125		✓					10	**94,30**
WEZ125T	125			✓				10	**100,70**
WEZ125H	125			✓	✓			10	**113,30**
WEZ125CTR	125					✓	✓	10	**138,40**

Seria Escudo Ø150

WEB

WES

WEZ

Oferowane kolory paneli: biały (WEB), srebrny (WES), złoty (WEZ)

Index	Ø	Wyposażenie						Opak. zb. szt.	Cena netto
		Kostka	Włącz. pociągany	Wył. czasowy	Czujnik wilgoci	Czujnik ruchu	Regulator obrotów i czasu pracy		
WEB150	150	✓						10	**81,80**
WEB150W	150		✓					10	**94,30**
WEB150T	150			✓				10	**100,70**
WEB150H	150			✓	✓			10	**113,30**
WEB150CTR	150					✓	✓	10	**138,40**
WES150	150	✓						10	**88,10**
WES150W	150		✓					10	**100,70**
WES150T	150			✓				10	**107,00**
WES150H	150			✓	✓			10	**119,60**
WES150CTR	150					✓	✓	10	**144,70**
WEZ150	150	✓						10	**88,10**
WEZ150W	150		✓					10	**100,70**
WEZ150T	150			✓				10	**107,00**
WEZ150H	150			✓	✓			10	**119,60**
WEZ150CTR	150					✓	✓	10	**144,70**

Wylot | Kostka | Włącz. pociągany | Wył. czasowy | Czujnik wilgoci | Czujnik ruchu | Regulator obrotów i czasu pracy | Łożyska kulkowe | Kabel z wtyczką | Dwubiegowy

1. WENTYLATORY DOMOWE ŚCIENNE

Awenta

Kategoria III

Seria Nea

WNB

WNI

Oferowane kolory paneli: biały (WNB), inox (WNI)

Index	Wylot	Kostka	Włącz. pociągany	Wył. czasowy	Czujnik wilgoci	Czujnik ruchu	Regulator obrotów i czasu pracy	Łożyska kulkowe	Opak. zb. szt.	Cena netto
WNB100	100	✓							10	**56,60**
WNB100W	100		✓						10	**69,20**
WNB100T	100			✓					10	**75,50**
WNB100H	100			✓	✓				10	**88,10**
WNB100CTR	100					✓	✓		10	**113,20**
WNI100	100	✓							10	**69,20**
WNI100W	100		✓						10	**81,80**
WNI100T	100			✓					10	**88,10**
WNI100H	100			✓	✓				10	**100,70**
WNI100CTR	100					✓	✓		10	**125,80**

Seria Trax

WTI

Oferowane kolory paneli: inox (WTI)

Index	Wylot	Kostka	Włącz. pociągany	Wył. czasowy	Czujnik wilgoci	Czujnik ruchu	Regulator obrotów i czasu pracy	Łożyska kulkowe	Opak. zb. szt.	Cena netto
WTI100	100	✓							10	**80,30**
WTI100W	100		✓						10	**92,80**
WTI100T	100			✓					10	**98,90**
WTI100H	100			✓	✓				10	**111,20**
WTI100CTR	100					✓	✓		10	**136,00**
WTI125	125	✓							10	**92,80**
WTI125W	125		✓						10	**105,00**
WTI125T	125			✓					10	**111,20**
WTI125H	125			✓	✓				10	**123,50**
WTI125CTR	125					✓	✓		10	**148,30**

Seria WABIS

	Index	Wylot	Kostka	Włącz. pociągany	Wył. czasowy	Czujnik wilgoci	Czujnik ruchu	Regulator obrotów i czasu pracy	Łożyska kulkowe	Opak. zb. szt.	Cena netto
NOWOŚĆ	WAB100	100	✓							10	**44,10**
NOWOŚĆ	WAB100W	100		✓						10	**56,60**
NOWOŚĆ	WAB100T	100			✓					10	**75,50**
NOWOŚĆ	WAB100H	100								10	**81,80**

Wylot | Kostka | Włącz. pociągany | Wył. czasowy | Czujnik wilgoci | Czujnik ruchu | Regulator obrotów i czasu pracy | Łożyska kulkowe | Kabel z wtyczką | Dwubiegowy

PROWENT
KOMINKI • WENTYLACJA
Białostoczek 17, 15-592 Białystok
tel./fax: +48 85 740 22 55
www.prowent-bialystok.com
e-mail: bialystok@prowent.com

1. WENTYLATORY DOMOWE ŚCIENNE

Awenta

Kategoria III

Seria Linea

WLB

WLE

WLS

Oferowane kolory paneli: biały (WLB), ecru (WLE), srebrny (WLS)

Index	Ø	Wyposażenie						Opak. zb. szt.	Cena netto
		Kostka	Włącz. pociągany	Wył. czasowy	Czujnik wilgoci	Czujnik ruchu	Regulator obrotów i czasu pracy		
WLB100	100	✓						10	61,80
WLB100W	100		✓					10	74,20
WLB100T	100			✓				10	80,30
WLB100H	100			✓	✓			10	92,80
WLB100CTR	100					✓	✓	10	117,40
WLE100	100	✓						10	61,80
WLE100W	100		✓					10	74,20
WLE100T	100			✓				10	80,30
WLE100H	100			✓	✓			10	92,80
WLE100CTR	100					✓	✓	10	117,40
WLS100	100	✓						10	67,90
WLS100W	100		✓					10	80,30
WLS100T	100			✓				10	86,50
WLS100H	100			✓	✓			10	98,90
WLS100CTR	100					✓	✓	10	123,60

Seria Inside

Index	Ø	Wyposażenie				Opak. zb. szt.	Cena netto
		Kostka	Włącz. pociągany	Wył. czasowy	Czujnik ruchu		
WI100	100	✓				10	56,60
WI100W	100		✓			10	69,20
WI100T	100			✓		10	75,50
WI100H	100			✓	✓	10	88,10
WI125	125	✓				10	63,00
WI125W	125		✓			10	75,50
WI125T	125			✓		10	81,80
WI125H	125			✓	✓	10	94,30

Loop – Wentylator Dwubiegowy Do Pracy Ciągłej

Index	Ø	Wyposażenie				Opak. zb. szt.	Cena netto
		Kostka	Włącz. pociągany	Wył. czasowy	Czujnik obrotów		
WL100	100	✓				10	92,10
WL100T	100			✓		10	103,80
WL100H	100		✓	✓		10	115,40
WL100R	100			✓	✓	10	138,70
WL125	125	✓				10	103,90
WL125T	125			✓		10	115,50
WL125H	125		✓	✓		10	127,00
WL125R	125			✓	✓	10	150,40

Wylot | Kostka | Włącz. pociągany | Wył. czasowy | Czujnik wilgoci | Czujnik ruchu | Regulator obrotów i czasu pracy | Łożyska kulkowe | Kabel z wtyczką | Dwubiegowy

1. WENTYLATORY DOMOWE ŚCIENNE

Awenta

Kategoria III

Seria A-Matic

Index	Ø	Wyposażenie				Opak. zb. szt.	Cena netto
		Kostka	Włącz. pociągany	Wył. czasowy	Czujnik ruchu		
WM100	100	✓				10	**97,00**
WM100W	100		✓			10	**109,90**
WM100T	100			✓		10	**122,90**
WM100R	100			✓	✓	10	**180,90**

Seria S-Line

WSB

WSE

WSS

Oferowane kolory paneli: biały (WSB), ecru (WSE), srebrny (WSS)

Index	Ø	Wyposażenie						Opak. zb. szt.	Cena netto
		Kostka	Włącz. pociągany	Wył. czasowy	Czujnik wilgoci	Regulator obrotów i czasu pracy	Łożyska kulkowe		
WSB100	100	✓						10	**61,80**
WSB100W	100		✓					10	**74,20**
WSB100T	100			✓				10	**80,30**
WSB100H	100			✓	✓			10	**92,80**
WSB100CTR	100					✓	✓	10	**117,40**
WSE100	100	✓						10	**61,80**
WSE100W	100		✓					10	**74,20**
WSE100T	100			✓				10	**80,30**
WSE100H	100			✓	✓			10	**92,80**
WSE100CTR	100					✓	✓	10	**117,40**
WSS100	100	✓						10	**67,90**
WSS100W	100		✓					10	**80,30**
WSS100T	100			✓				10	**86,50**
WSS100H	100			✓	✓			10	**98,90**
WSS100CTR	100					✓	✓	10	**123,60**

Seria WAVE

NOWOŚĆ

Index	Ø	Wyposażenie						Opak. zb. szt.	Cena netto
		Kostka	Włącz. pociągany	Wył. czasowy	Czujnik wilgoci	Regulator obrotów i czasu pracy	Łożyska kulkowe		
WAV100	100	✓						10	**44,10**
WAV100W	100		✓					10	**56,60**
WAV100T	100			✓				10	**75,50**
WAV100H	100							10	**81,80**
WAV120	120							10	**50,40**
WAV120W	120							10	**63,00**
WAV120T	120							10	**81,80**
WAV120H	120							10	**88,10**

Wylot	Kostka	Włącz. pociągany	Wył. czasowy	Czujnik wilgoci	Czujnik ruchu	Regulator obrotów i czasu pracy	Łożyska kulkowe	Kabel z wtyczką	Dwubiegowy

PROWENT
KOMINKI • WENTYLACJA
Białostoczek 17, 15-592 Białystok
tel./fax: +48 85 740 22 55
www.prowent-bialystok.com
e-mail: bialystok@prowent.com

1. WENTYLATORY SUFITOWE

Awenta

Kategoria III

Seria Orbit

Index	Ø	Wyposażenie					Opak. zb. szt.	Cena netto
		Kostka	Włącz. pociągany	Wył. czasowy	Czujnik wilgoci	Czujnik ruchu		
WXO100	100	✓				✓	10	**63,00**
WXO100T	100		✓			✓	10	**81,80**
WXO100H	100		✓	✓		✓	10	**94,30**
WXO100R	100		✓		✓	✓	10	**113,30**
WXO100V	100	✓	UWAGA! ZASILANIE 12V			✓	10	**63,00**
WXO125	125	✓				✓	10	**69,20**
WXO125T	125		✓			✓	10	**88,10**
WXO125H	125		✓	✓		✓	10	**100,70**
WXO125R	125		✓		✓	✓	10	**119,60**
WXO150	150	✓				✓	10	**75,70**
WXO150T	150		✓			✓	10	**94,30**
WXO150H	150		✓	✓		✓	10	**107,00**
WXO150R	150		✓		✓	✓	10	**125,80**

Seria Sateo

Index	Ø	Wyposażenie				Opak. zb. szt.	Cena netto
		Kostka	Wył. czasowy	Czujnik wilgoci	Łożyska kulkowe		
WXS100	100	✓			✓	10	**58,20**
WXS100T	100		✓		✓	10	**84,10**
WXS125	125	✓			✓	10	**64,70**
WXS125T	125		✓		✓	10	**90,40**
WXS150	150	✓			✓	10	**71,10**
WXS150T	150		✓		✓	10	**97,00**

Seria Astro

Index	Ø	Wyposażenie				Opak. zb. szt.	Cena netto
		Kostka	Wył. czasowy	Czujnik wilgoci	Łożyska kulkowe		
WXA100	100	✓			✓	10	**51,70**
WXA100T	100		✓		✓	10	**77,50**

Akcesoria do wentylatorów Zawory zwrotne

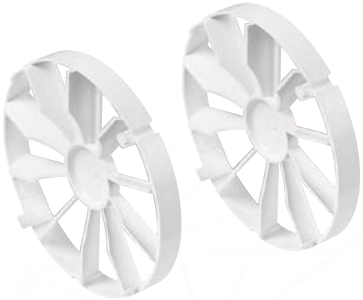

Index	Ø	Opak. zb. szt.	Cena netto
ZZ100	100	1	**10,70**
ZZ120	120	1	**11,10**
ZZ125	125	1	**11,80**
ZZ150	150	1	**14,10**

Wylot	Kostka	Włącz. pociągany	Wył. czasowy	Czujnik wilgoci	Czujnik ruchu	Regulator obrotów i czasu pracy	Łożyska kulkowe	Kabel z wtyczką	Dwubiegowy

Kategoria III

Wentylatory Kanałowe WKA

Index	Wyposażenie		Opak. zb. szt.	Cena netto
WKA100	100	✓		10	38,80
WKA100T	100		✓	10	67,90
WKA125	125	✓		10	45,30
WKA125T	125		✓	10	74,20
WKA150	150	✓		10	51,70
WKA150T	150		✓	10	80,30

Wentylatory Promieniowe WP

Index	Wyposażenie	Opak. zb. szt.	Cena netto
WP100	100	✓	1	312,70
WP125	125	✓	1	324,50
WP150/160	150/160	✓	1	414,00
WP200	200	✓	1	436,50

Wentylatory Osiowe WOC

Index	Wyposażenie	Opak. zb. szt.	Cena netto
WOC210	210	✓	1	230,10
WOC320	320	✓	1	324,50

Wentylatory Kanałowe – WK

Index	Wyposażenie	Opak. zb. szt.	Cena netto
WK200	200	✓	1	112,20
WK250	250	✓	1	147,60
WK315	315	✓	1	183,00

Wentylatory Osiowe – WO

Index	Wyposażenie	Opak. zb. szt.	Cena netto
WO200	200	✓	1	157,70
WO250	250	✓	1	194,20
WO315	315	✓	1	230,60

Wentylatory Dachowe WD

Index	Wyposażenie	Opak. zb. szt.	Cena netto
WD150/160	150/160	✓	1	618,00
WD200	200	✓	1	640,50

Wylot | Kostka | Włącz. pociągany | Wył. czasowy | Czujnik wilgoci | Czujnik ruchu | Regulator obrotów i czasu pracy | Łożyska kulkowe | Kabel z wtyczką | Dwubiegowy

PROWENT
KOMINKI • WENTYLACJA
Białostoczek 17, 15-592 Białystok
tel./fax: +48 85 740 22 55
www.prowent-bialystok.com
e-mail: bialystok@prowent.com

2. WENTYLATORY, SYSTEMY WENTYLACYJNE

Awenta

Kategoria III

Nawiewnik okienny Slimline 2000

Cena netto	Wymiary [mm]			Przepływ powietrza [m3/h]		Izolacyjność akustyczna [dB]	
	długość	wysokość	szerokość	10Pa	20Pa	otwarty	zamknięty
20,00	241	18	20	14,90	22,10	36	44

Wewnętrzny regulator przepływu

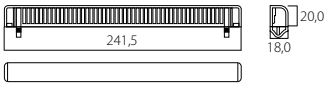

Zewnętrzna czerpnia powietrza

Nawiewnik okienny Slimline 4000

Cena netto	Wymiary [mm]			Przepływ powietrza [m3/h]		Izolacyjność akustyczna [dB]	
	długość	wysokość	szerokość	10Pa	20Pa	otwarty	zamknięty
26,40	454	18	20	29,20	42,10	33	35

Wewnętrzny regulator przepływu

Zewnętrzna czerpnia powietrza

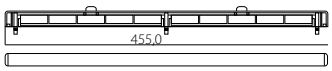

AWENTIS I

Index	Zawartość	Cena netto
AW1-A	Wersja bazowa	**129,20**
AW1-B	Wentylator RETIS WR125 Kratka wentylacyjna RETIS	**157,30**
AW1-BT	Wentylator RETIS WR125T (timer) Kratka wentylacyjna RETIS	**162,90**

AWENTIS II

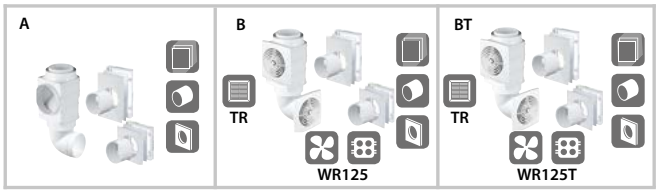

Index	Zawartość	Cena netto
AW2-A	Wersja bazowa	**118,00**
AW2-B	Wentylator RETIS WR125 Kratka wentylacyjna RETIS	**146,20**
AW2-BT	Wentylator RETIS WR125T (timer) Kratka wentylacyjna RETIS	**157,30**

TEOKLINY
System szybkiego poziomowania płytek

Index	Zawartość	Cena netto
TEO K - 10szt.	Zestaw 10 kpl. TEO Klin	**4,90**
TEO K - 50szt.	Zestaw 50 kpl. TEO Klin	**23,90**
TEO K - 100szt.	Zestaw 100 kpl. TEO Klin	**47,50**
TEO - 50szt.	Uzupełnienie 50 szt. TEO	**7,90**
TEO - 100szt.	Uzupełnienie 100 szt. TEO	**15,90**

*nie podlega rabatowi

3. SYSTEM KANAŁÓW OKRĄGŁYCH

Kategoria III

Kanał okrągły

Symbol	Wymiary [mm/mb.]	Opak. zb. szt.	Cena netto
KO100-05	Ø100/0,5	10	**8,20**
KO100-10	Ø100/1,0	10	**15,70**
KO100-15	Ø100/1,5	10	**23,50**
KO125-05	Ø125/0,5	10	**10,20**
KO125-10	Ø125/1,0	10	**19,80**
KO125-15	Ø125/1,5	10	**29,30**
KO150-05	Ø150/0,5	7	**13,40**
KO150-10	Ø150/1,0	7	**26,20**
KO150-15	Ø150/1,5	7	**38,80**

Łącznik przekrojów zmiennych (100/55X110) – krótki

Symbol	Wymiary [mm]	Opak. zb. szt.	Cena netto
KO100-20	Ø100/55x110	15	**7,00**

Łącznik kanału okrągłego

Symbol	Średnica [mm]	Opak. zb. szt.	Cena netto
KO100-21	Ø100	15	**4,50**
KO125-21	Ø125	10	**5,80**
KO150-21	Ø150	10	**6,80**

Łącznik z zaworem zwrotnym

Symbol	Średnica [mm]	Opak. zb. szt.	Cena netto
KO100-22	Ø100	15	**5,50**
KO125-22	Ø125	10	**7,00**
KO150-22	Ø150	10	**9,30**

Kolano kanału okrągłego 90˚

Symbol	Średnica i kąt [mm]	Opak. zb. szt.	Cena netto
KO100-23/15	Ø100/15º	10	**7,00**
KO100-23/45	Ø100/45º	8	**8,90**
KO100-23/90	Ø100/90º	15	**10,50**
KO125-23	Ø125/90º	8	**13,40**
KO150-23	Ø150/90º	10	**18,30**

Trójnik kanału okrągłego

Symbol	Średnica [mm]	Opak. zb. szt.	Cena netto
KO100-26	Ø100	10	**13,40**
KO125-26	Ø125	7	**18,10**
KO150-26	Ø150	8	**24,50**

Kołnierz przyścienny okrągły

Symbol	Średnica [mm]	Opak. zb. szt.	Cena netto
KO100-27	Ø100	60	**3,60**
KO125-27	Ø125	60	**6,00**
KO150-27	Ø150	80	**8,10**

Uchwyt kanału okrągłego

Symbol	Średnica [mm]	Opak. zb. szt.	Cena netto
KO100-28	Ø100	10	**3,00**
KO125-28	Ø125	7	**5,40**
KO150-28	Ø150	8	**6,60**

PROWENT
KOMINKI • WENTYLACJA
Białostoczek 17, 15-592 Białystok
tel./fax: +48 85 740 22 55
www.prowent-bialystok.com
e-mail: bialystok@prowent.com

3. SYSTEM KANAŁÓW OKRĄGŁYCH Aventa

Kategoria III

Łącznik przekrojów zmiennych (100/90X90) – b./br./sz

Symbol	Średnica [mm]	Opak. zb. szt.	Cena netto
KO100-29	Ø100/90x90	10	**4,80**
KO100-29BR	Ø100/90x90	10	**4,80**
KO100-29SZ	Ø100/90x90	10	**4,80**

Redukcja kanałów okrągłych

Symbol	Średnica [mm]	Opak. zb. szt.	Cena netto
KO120-29	Ø125/120	10	**5,60**
KO125-29	Ø125/100	10	**5,60**
KO150-29	Ø125/150	10	**6,30**

Redukcja kanałów okrągłych (Ø200/150)

Symbol	Średnica [mm]	Opak. zb. szt.	Cena netto
KO200-29	Ø200/150	8	**11,00**

Redukcja kanał. okrąg.-wielostopniowa

Symbol	Średnica [mm]	Opak. zb. szt.	Cena netto
RKO	Ø100/110/120/125/150	12	**9,80**

Osłona wywiewna kanału okrągłego – pozioma – biała/brązowa

Symbol	Średnica [mm]	Opak. zb. szt.	Cena netto
KO100-30 KO100-30BR	Ø100	10	**10,50**
KO125-30 KO125-30BR	Ø125	10	**10,70**
KO150-30 KO150-30BR	Ø150	4	**15,20**

Redukcja przyłączeniowa do okapu

Symbol	Średnica [mm]	Opak. zb. szt.	Cena netto
ROK	Ø120/Ø100	10	**9,70**

3. SYSTEM KANAŁÓW PŁASKICH Aventa

Kategoria III

Kanał płaski – odcinek

Symbol	Wymiary [mm/mb.]	Opak. zb. szt.	Cena netto
KP55-05	55x110/0,5	10	**8,50**
KP55-10	55x110/1,0	10	**16,40**
KP55-15	55x110/1,5	10	**24,40**
KP75-05	75x150/0,5	10	**13,70**
KP75-10	75x150/1,0	10	**26,10**
KP75-15	75x150/1,5	10	**40,10**

Łącznik przekrojów zmiennych (55x110/100)

Symbol	Wymiary [mm]	Opak. zb. szt.	Cena netto
KP55-20	55x110/100	8	**7,80**
KP75-20	75x150/125	12	**15,50**

Łącznik kanału płaskiego

Symbol	Wymiary [mm]	Opak. zb. szt.	Cena netto
KP55-21	55x110	16	**4,20**
KP75-21	75x150	12	**9,10**

Łącznik kanału płaskiego z zaworem zwrotnym

Symbol	Wymiary [mm]	Opak. zb. szt.	Cena netto
KP55-22	55x110	16	**5,70**
KP75-22	75x150	12	**10,90**

3. SYSTEM KANAŁÓW PŁASKICH

Kategoria III

Kolano łącznikowe 90°

Symbol	Wymiary [mm]	Opak. zb. szt.	Cena netto
KP55-23	55X110/100	8	**7,30**
KP75-23	75X150/125	12	**16,30**

Kolano poziome płaskie

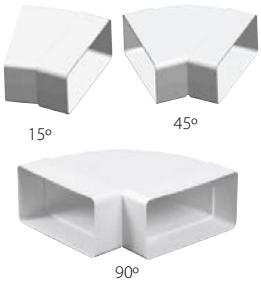

Symbol	Wymiary [mm]	Opak. zb. szt.	Cena netto
KP55-24/15	55x110/15°	15	**6,40**
KP55-24/45	55x110/45°	10	**7,10**
KP55-24/90	55x110/90°	10	**7,70**
KP75-24	75x150/90°	9	**20,50**

Kolano pionowe płaskie

Symbol	Wymiary [mm]	Opak. zb. szt.	Cena netto
KP55-25	55x110/90°	10	**6,90**
KP75-25	75x150/90°	16	**17,00**

Trójnik poziomy płaski

Symbol	Wymiary [mm]	Opak. zb. szt.	Cena netto
KP55-26	55x110/90°	7	**11,60**
KP75-26	75x150/90°	9	**22,10**

Kołnierz przyścienny prostokątny

Symbol	Wymiary [mm]	Opak. zb. szt.	Cena netto
KP55-27	55x110	60	**3,80**
KP75-27	75x150	50	**5,20**

Uchwyt kanału płaskiego

Symbol	Wymiary [mm]	Opak. zb. szt.	Cena netto
KP55-28	55x110	20	**3,00**
KP75-28	75x150	12	**6,00**

Redukcja kanałów płaskich

Symbol	Wymiary [mm]	Opak. zb. szt.	Cena netto
KP75-29	75x150/55x110	6	**17,30**

Zakończenie kanału płaskiego – biały/brązowy

Symbol	Wymiary [mm]	Opak. zb. szt.	Cena netto
KP55-30 KP55-30BR	55x110	35	**3,50**
KP75-30 KP75-30BR	75x150	20	**4,20**

3. SYSTEM KANAŁÓW ELASTYCZNYCH

Kategoria III

Kanał okrągły – odcinek

Symbol	Wymiary [mm/mb.]	Opak. zb. szt.	Cena netto
KE100-10	Ø100/1,0	10	**11,10**
KE100-30	Ø100/3,0	10	**26,20**
KE125-10	Ø125/1,0	10	**12,60**
KE125-30	Ø125/3,0	10	**31,50**
KE150-10	Ø150/1,0	10	**16,70**
KE150-30	Ø150/3,0	10	**41,90**

PROWENT
KOMINKI • WENTYLACJA
Białostoczek 17, 15-592 Białystok
tel./fax: +48 85 740 22 55
www.prowent-bialystok.com
e-mail: bialystok@prowent.com

3. SYSTEM KANAŁÓW PŁASKICH

Awenta

Kategoria III

Kanał płaski

Indeks	Wymiary [mm/mb.]	Opak. zb. szt.	Cena netto
KP120-05	60x120 / 0,5	10	**9,10**
KP120-10	60x120 / 1,0	10	**17,50**
KP120-15	60x120 / 1,5	10	**26,10**
KP204-05	60x204 / 0,5	10	**13,90**
KP204-10	60x204 / 1,0	10	**26,50**
KP204-15	60x204 / 1,5	10	**40,70**

Łącznik przekrojów zmiennych

Indeks	Wymiary [mm]	Opak. zb. szt.	Cena netto
KP120-20	60x120 / 100	6	**8,50**
KP204-20	60x204 / 125	8	**16,50**

Łącznik kanałów płaskich

Indeks	Wymiary [mm]	Opak. zb. szt.	Cena netto
KP120-21	60x120	16	**4,50**
KP204-21	60x204	8	**9,30**

Łącznik kanałów płaskich z zaworem zwrotnym

Indeks	Wymiary [mm]	Opak. zb. szt.	Cena netto
KP120-21	60x120	16	**5,60**
KP204-21	60x204	8	**11,10**

Kolano łacznikowe 90°

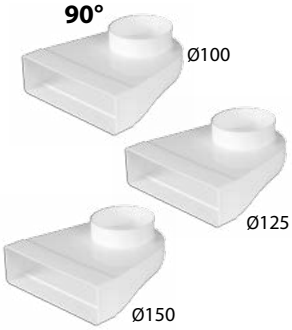

Indeks	Wymiary [mm]	Opak. zb. szt.	Cena netto
KP120-23	60x120 / 100	8	**7,80**
KP204-23/100	60x120 / 100	7	**18,10**
KP204-23/125	60x204 / 125	7	**17,70**
KP204-23/150	60x204 / 150	7	**16,50**

Kolano poziome płaskie

Indeks	Wymiary [mm]	Opak. zb. szt.	Cena netto
KP120-24/90	60x120 / 90'	8	**8,20**
KP204-24/90	60x204 / 90'	12	**20,90**

Kolano pionowe płaskie

Indeks	Wymiary [mm]	Opak. zb. szt.	Cena netto
KP120-25	60x120	10	**7,40**
KP204-25	60x204	15	**17,20**

Trójnik poziomy płaski

Indeks	Wymiary [mm]	Opak. zb. szt.	Cena netto
KP120-26	60x120	6	**11,80**
KP204-26	60x204	10	**22,50**

Kołnierz przyścienny prostokątny

Indeks	Wymiary [mm]	Opak. zb. szt.	Cena netto
KP120-27	60x120	60	**4,10**
KP204-27	60x204	80	**5,30**

Uchwyt kanału płaskiego

Indeks	Wymiary [mm]	Opak. zb. szt.	Cena netto
KP120-28	60x120	20	**3,20**
KP204-28	60x204	15	**6,10**

Redukcja kanałów płaskich

Indeks	Wymiary [mm]	Opak. zb. szt.	Cena netto
KP204-29	60x204/60x120	14	**17,80**

Redukcja kanałów płaskich

Indeks	Wymiary [mm]	Opak. zb. szt.	Cena netto
KP120-30	60x120	35	**3,90**
KP120-30BR	60x120 brąz	35	**3,90**
KP204-30	60x204	20	**4,40**
KP204-30BR	60x204 brąz	20	**4,40**

Kołnierz płaski wpustowy

Indeks	Wymiary [mm]	Opak. zb. szt.	Cena netto
KPW	60x120	10	**5,90**

Grupa Exclusive

Index	a [mm]	b [mm]	x [mm]	y [mm]	ø [mm]	Charakterystyka		Opak. zb. szt.	Cena netto
TX1	150	150	190	190	-	✓	-	35	9,30
TX2	150	150	190	190	-	✓	✓	35	11,70
TX3	150	220	190	260	-	✓	-	25	11,00
TX4	150	220	190	260	-	✓	✓	25	13,40
TX5	150	150	190	190	100	✓	-	35	10,10
TX6	150	150	190	190	100	✓	✓	35	11,70
TX7	150	150	190	190	125	✓	-	35	10,10
TX8	150	150	190	190	125	✓	✓	35	11,70

Index	a [mm]	b [mm]	x [mm]	y [mm]	ø [mm]	Charakterystyka		Opak. zb. szt.	Cena netto
TK1	150	150	190	190	-	✓	-	35	8,30
TK2	150	150	190	190	-	✓	✓	35	10,20
TK3	150	220	190	260	-	✓	-	25	9,30
TK4	150	220	190	260	-	✓	✓	25	11,70
TK5	210	210	250	250	-	✓	-	30	10,60
TK6	210	210	250	250	-	✓	✓	30	13,50
TK7	115	275	150	310	-	✓	-	30	10,00
TK8	115	275	150	310	-	✓	✓	30	12,40
TK9	150	150	190	190	100	✓	-	35	9,10
TK10	150	150	190	190	100	✓	✓	35	10,20
TK11	150	150	190	190	125	✓	-	35	9,10
TK12	150	150	190	190	125	✓	✓	35	10,20
TK13	240	240	300	300	-	✓	-	25	12,90

Index	a [mm]	b [mm]	x [mm]	y [mm]	ø [mm]	Charakterystyka	Opak. zb. szt.	Cena netto
TN1	150	150	190	190	-	✓	35	7,30
TN2	150	220	190	190	-	✓	25	9,30
TN3	150	150	190	190	100	✓	35	8,20
TN4	150	150	190	190	125	✓	35	8,20

Index	a [mm]	b [mm]	x [mm]	y [mm]	ø [mm]	Charakterystyka		Opak. zb. szt.	Cena netto
TP1	150	150	190	190	-	✓	-	35	7,40
TP2	150	150	190	190	-	✓	✓	35	9,20
TP3	150	150	190	190	100	✓	-	35	8,00
TP4	150	150	190	190	100	✓	✓	35	9,80
TP5	150	150	190	190	125	✓	-	35	8,00
TP6	150	150	190	190	125	✓	✓	35	9,80

Index	a [mm]	b [mm]	x [mm]	y [mm]	ø [mm]	Charakterystyka		Opak. zb. szt.	Cena netto
TS1	150	150	190	190	-	✓	-	35	7,40
TS2	150	150	190	190	-	✓	✓	35	9,20
TS3	150	150	190	190	100	✓	-	35	8,00
TS4	150	150	190	190	100	✓	✓	35	9,80
TS5	150	150	190	190	125	✓	-	35	8,00
TS6	150	150	190	190	125	✓	✓	35	9,80

Seria Express

Index	a [mm]	b [mm]	x [mm]	y [mm]	Charakterystyka		Opak. zb. szt.	Cena netto
T100	145	140	170	173	-	✓	50	4,10
T100BR	145	140	170	173	-	✓	50	4,10
T100CG	145	140	170	173	-	✓	50	4,10
T100CZ	145	140	170	173	-	✓	50	4,10
T100GR	145	140	170	173	-	✓	50	4,10
T101	145	140	170	173	✓	✓	50	4,50
T102	145	210	170	243	-	✓	60	4,60
T103	145	210	170	241	✓	✓	60	5,30

dostępne kolory: biały, brązowy

Wymiary wewn. | Wymiary zewn. | Wylot | Siatka | Żaluzja | Żaluzja + sznurek | Żaluzja nawiewna | Uchwyt mont. | Rozpieracze | Długość kołnierza | 4 Kołki

PROWENT
KOMINKI • WENTYLACJA
Białostoczek 17, 15-592 Białystok
tel./fax: +48 85 740 22 55
www.prowent-bialystok.com
e-mail: bialystok@prowent.com

4. KRATKI WENTYLACYJNE ŚCIENNE

Awenta

Kategoria III

Seria Tru

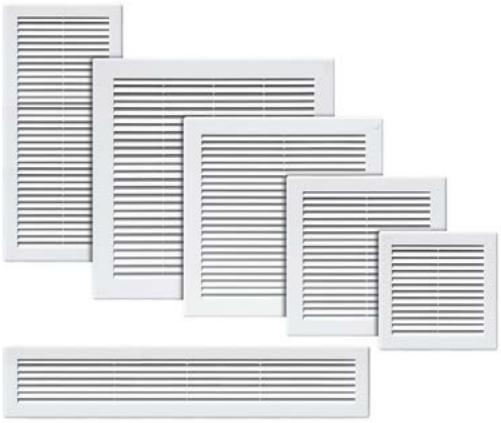

Index	a [mm]	b [mm]	x [mm]	y [mm]	Charakterystyka	Opak. zb. szt.	Cena netto
TRU2	115	115	150	150	✓	40	**3,80**
TRU2SS	115	115	150	150	✓	40	**12,40**
TRU4	140	210	180	250	✓	60	**5,00**
TRU4SS	140	210	180	250	✓	60	**12,90**
TRU6	160	160	200	200	✓	65	**4,60**
TRU6SS	160	160	200	200	✓	65	**13,50**
TRU8	205	205	250	250	✓	50	**7,70**
TRU8SS	205	205	250	250	✓	50	**14,10**
TRU10	250	250	300	300	✓	25	**10,70**
TRU12	110	270	150	310	✓	60	**6,00**
TRU22	160	210	200	250	✓	60	**5,30**
TRU24	160	260	200	300	✓	40	**7,50**
TRU26	420	70	460	110	✓	40	**5,60**
TRU28	115	160	150	200	✓	45	**4,20**
TRU30	70	70	100	100	✓	45	**3,60**

dostępne kolory: biały, brązowy, SS-satyna

Seria Tru Ø

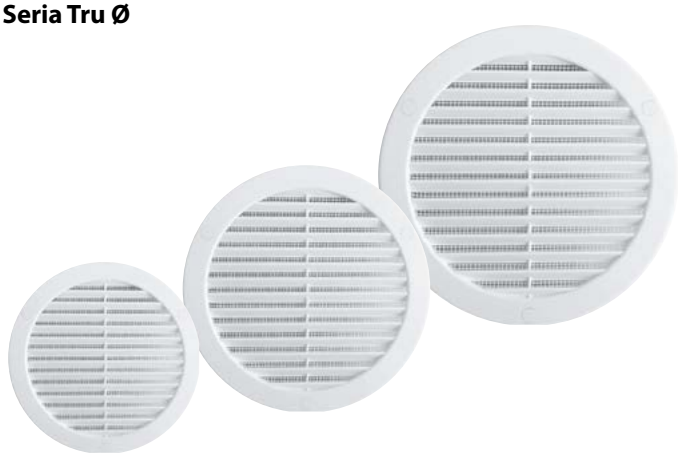

Index	Øa [mm]	Øx [mm]	Charakterystyka	Opak. zb. szt.	Cena netto
TRU14	Ø100	Ø133	✓	70	**3,00**
TRU14K	Ø100	Ø133	✓	40	**3,30**
TRU16	Ø125	Ø158	✓	50	**3,50**
TRU16K	Ø125	Ø158	✓	30	**3,80**
TRU18	Ø150	Ø187	✓	40	**4,80**
TRU18K	Ø150	Ø187	✓	40	**5,30**
TRU20	Ø200	Ø241	✓	50	**6,70**
TRU20K	Ø200	Ø241	✓	30	**7,30**

Kratki z indeksem "K" wyposażone są w kołnierz
dostępne kolory: biały, brązowy

Grupa Plus

Index	a [mm]	b [mm]	x [mm]	y [mm]	ø [mm]	Charakterystyka		Opak. zb. szt.	Cena netto
T37	130	130	175	175	-	✓	✓	45	**10,60**
T38	130	130	175	175	100	✓	✓	45	**10,60**
T78	130	130	175	175	125	✓	✓	45	**10,60**
T41	130	192	175	235	-	✓	✓	35	**11,70**

dostępne kolory: biały, brązowy

Wymiary wewn. | Wymiary zewn. | Wylot | Siatka | Żaluzja | Żaluzja + sznurek | Żaluzja nawiewna | Uchwyt mont. | Rozpieracze | Długość kołnierza | 4 Kołki

4. KRATKI WENTYLACYJNE ŚCIENNE

Kategoria III

Grupa Eko

Index	a [mm]	b [mm]	x [mm]	y [mm]	Charakterystyka		Opak. zb. szt.	Cena netto
T01*	107	137	135	165	-	✓	50	**4,10**
T02	107	137	135	165	✓	✓	50	**4,80**
T03*	137	137	165	165	-	✓	70	**4,20**
T04	137	137	165	165	✓	✓	70	**5,20**
T05*	137	207	165	235	-	✓	50	**5,30**
T06	137	207	165	235	✓	✓	50	**6,40**

dostępne kolory: biały, brązowy

**dostępne również w kolorze ceglastym, grafitowym i czarnym*

Index	a [mm]	b [mm]	x [mm]	y [mm]	Charakterystyka		Opak. zb. szt.	Cena netto
T1	137	137	160	160	✓	✓	70	**5,90**
T2	137	137	160	160	-	✓	70	**5,00**
T4	137	207	160	230	✓	✓	50	**6,80**
T5	137	207	160	230	-	✓	50	**5,60**

dostępne kolory: biały, brązowy

Index	a [mm]	b [mm]	x [mm]	y [mm]	Charakterystyka		Opak. zb. szt.	Cena netto
T91	137	137	165	165	-	✓	70	**4,60**
T92	137	137	165	165	✓	✓	70	**5,50**
T93	137	207	165	235	-	✓	50	**5,60**
T94	137	207	165	235	✓	✓	50	**6,90**

dostępne kolory: biały, brązowy

Index	a [mm]	b [mm]	x [mm]	y [mm]	Charakterystyka		Opak. zb. szt.	Cena netto
T47	137	137	165	165	✓	✓	70	**6,70**
T47M*	137	137	165	165	✓	✓	70	**16,00**
T50	137	207	165	240	✓	✓	50	**7,60**
T50M*	137	207	165	240	✓	✓	50	**18,30**

dostępne kolory: biały

**dostępne również w wersji M - metalizowanej*

Grupa Styl

Index	a [mm]	b [mm]	x [mm]	y [mm]	ø [mm]	Charakterystyka		Opak. zb. szt.	Cena netto
T9	130	130	165	165	-	✓	-	45	**8,30**
T43	130	130	165	165	-	✓	✓	45	**10,40**
T43A	130	130	165	165	-	✓	✓	40	**9,80**
T53	130	130	165	165	100	✓	-	50	**8,30**
T55	130	130	165	165	100	✓	✓	50	**10,40**
T11	130	130	165	165	110	✓	-	50	**8,30**
T45	130	130	165	165	110	✓	✓	50	**10,40**
T33	130	130	165	165	125	✓	-	50	**8,30**
T34	130	130	165	165	125	✓	✓	50	**10,40**
T57	128	197	165	235	-	✓	-	45	**9,60**
T57A	128	197	165	235	-	✓	-	40	**9,00**
T59	128	197	165	235	-	✓	✓	45	**11,70**
T59A	128	197	165	235	-	✓	✓	35	**11,00**
T49	198	198	235	235	-	✓	-	25	**11,70**
T51	198	198	235	235	-	✓	✓	25	**13,60**

dostępne kolory: biały, brązowy

Grupa Okap

Index	a [mm]	b [mm]	x [mm]	y [mm]	ø [mm]	Charakterystyka	Opak. zb. szt.	Cena netto
T67	130	130	165	165	Ø100	-	40	**9,10**
T99	130	130	165	165	Ø120	-	40	**9,10**
T81	130	130	165	165	Ø125	-	40	**9,10**
T97	130	130	165	165	90X90	-	40	**9,10**
T68	128	197	165	235	Ø100	✓	30	**10,70**
T98	128	197	165	235	Ø120	✓	30	**10,70**
T80	128	197	165	235	Ø125	✓	30	**10,70**
T96	128	197	165	235	90X90	✓	30	**10,70**

dostępne kolory: biały

PROWENT
KOMINKI • WENTYLACJA
Białostoczek 17, 15-592 Białystok
tel./fax: +48 85 740 22 55
www.prowent-bialystok.com
e-mail: bialystok@prowent.com

4. KRATKI WENTYLACYJNE ŚCIENNE

Awenta

Kategoria III

Grupa Classic

Index	a [mm]	b [mm]	x [mm]	y [mm]	ø [mm]	Charakterystyka		Opak. zb. szt.	Cena netto
T39	137	137	170	170			✓	60	**7,40**
T40*	137	137	170	170		✓	✓	60	**8,20**
T40A*	137	137	170	170		✓	✓	50	**7,30**
T40M	137	137	170	170		✓	✓	60	**14,10**
T40SS	137	137	170	170		✓	✓	60	**14,10**
T61	137	137	170	170	100	✓		50	**8,20**
T61M	137	137	170	170	100	✓		50	**14,40**
T61SS	137	137	170	170	100	✓		50	**14,40**
T83	137	137	170	170	125	✓		50	**8,20**
T83M	137	137	170	170	125	✓		50	**14,40**
T83SS	137	137	170	170	125	✓		50	**14,40**
T25	138	208	165	235			✓	50	**8,60**
T26*	138	208	165	235		✓	✓	50	**9,30**
T26A*	138	208	165	235		✓	✓	40	**8,60**
T26M	138	208	165	235		✓	✓	50	**19,10**
T26SS	138	208	165	235		✓	✓	50	**19,10**
T27	165	165	200	200	150	✓		45	**9,40**
T70	165	165	200	200		✓	✓	60	**9,40**
T63	102	245	140	280		✓	✓	45	**9,40**

dostępne kolory: biały, brązowy, SS-satyna srebrna, M-metalizowany

** dostępne również w kolorze ceglastym, grafitowym, czarnym*

Grupa Classic ø

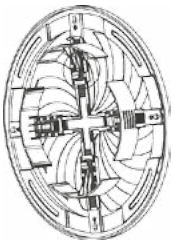

T88

T36

* Dostępne kolory: ceglasty, grafi towy, czarny, SS-satyna srebrna, M-metalizowany

Index	Øa [mm]	Øx [mm]	Charakterystyka		Opak. zb. szt.	Cena netto
T95	Ø100	Ø135	✓	✓	70	**7,50**
T95A	Ø110	Ø135	✓	✓	70	**7,70**
T86	Ø125	Ø160	✓	✓	50	**9,20**
T88	Ø100-150	Ø180	✓	✓	60	**11,10**
T89	Ø150	Ø180	✓	✓	50	**10,40**
T87	Ø315	Ø370	✓	✓	10	**34,20**

dostępne kolory: biały, brązowy

Index	Øa [mm]	Øx [mm]	Charakterystyka	Opak. zb. szt.	Cena netto
T42	Ø80	Ø105	✓	50	**3,20**
T44	Ø90	Ø115	✓	50	**3,40**
T30*	Ø100	Ø125	✓	70	**3,60**
T30M	Ø100	Ø125	✓	70	**12,40**
T30SS	Ø100	Ø125	✓	70	**12,40**
T77	Ø110	Ø125	✓	70	**3,90**
T32	Ø125	Ø150	✓	50	**4,50**
T23	Ø150	Ø180	✓	50	**7,30**
T36*	Ø100-150	Ø180	✓	60	**9,00**
T36M	Ø100-150	Ø180	✓	60	**17,40**
T36SS	Ø100-150	Ø180	✓	60	**17,40**

dostępne kolory: biały, brązowy, czarny, SS-satyna

Grupa Luna

NOWOŚĆ

Index	a [mm]	b [mm]	x [mm]	y [mm]	ø [mm]	Charakterystyka		Opak. zb. szt.	Cena netto
TL1	138	138	169	174	-	✓	-	50	**10,10**
TL2	138	138	169	174	-	✓	✓	50	**13,30**
TL3	140	210	175	250	-	✓	-	45	**13,30**
TL4	140	210	175	250	-	✓	✓	45	**17,50**
TL5	160	160	195	200	-	✓	-	50	**12,20**
TL6	160	160	195	200	-	✓	✓	50	**17,50**
TL7	110	270	145	310	-	✓	-	35	**13,30**
TL8	110	270	145	310	-	✓	✓	35	**17,50**
TL9	138	138	169	174	100	✓	-	35	**12,20**
TL10	138	138	169	174	100	✓	✓	35	**14,30**
TL11	138	138	169	174	125	✓	-	35	**13,30**
TL12	138	138	169	174	125	✓	✓	35	**16,40**
TL13	160	160	195	200	150	✓	-	35	**14,30**
TL14	160	160	195	200	150	✓	✓	35	**19,60**

4. KRATKI WENTYLACYJNE ŚCIENNE

Kategoria III

Grupa Specjal

Index	a [mm]	b [mm]	x [mm]	y [mm]	ø [mm]	Charakterystyka			Opak. zb. szt.	Cena netto
T84	180	300	220	340	-	✓	-	-	25	**10,60**
T85	180	300	220	340	-	✓	✓	-	25	**16,20**
T79	170	170	190	190	150	-	-	✓	30	**8,90**
T90	180	300	220	340	-	-	-	✓	30	**11,40**

dostępne kolory: biały

Index	a [mm]	b [mm]	x [mm]	y [mm]	Charakterystyka			Opak. zb. szt.	Cena netto
T20	95	255	140	300	✓	-	✓	35	**11,300**
T20A	95	255	140	300	✓	✓	✓	35	**12,00**
T21	95	255	140	300	-	-	✓	35	**9,40**
T21A	95	255	140	300	-	✓	✓	35	**10,10**

dostępne kolory: biały

	Index	a [mm]	b [mm]	x [mm]	y [mm]	Charakterystyka	Opak.zb. szt.	Cena netto
NOWOŚĆ	TVS1	105	155	135	185	-	25	**16,70**
NOWOŚĆ	TVS2	155	155	185	185	✓	25	**19,00**

dostępne kolory: biały

	Index	Øa [mm]	Øb [mm]	Opak. zb. szt.	Cena netto
NOWOŚĆ	TOK1	75	113	50	**3,40**
NOWOŚĆ	TOK2	100	135	50	**3,70**

dostępne kolory: biały, brązowy, grafitowy

4. KRATKI Z TWORZYWA I METALU - SERIA TM

Kategoria III

Grupa Styl

Index	a [mm]	b [mm]	x [mm]	y [mm]	Charakterystyka	Opak. zb. szt.	Cena netto
TM1	140	140	170	170	✓	70	**6,50**
TM2	140	210	165	240	✓	50	**7,60**
TM3	105	270	130	300	✓	50	**8,00**
TM4	168	198	195	225	✓	45	**8,00**
TM5	140	275	165	295	✓	40	**8,60**

dostępne kolory: biały, brązowy

Wymiary wewn. | Wymiary zewn. | Wylot | Siatka | Żaluzja | Żaluzja + sznurek | Żaluzja nawiewna | Uchwyt mont. | Rozpieracze | Długość kołnierza | 4 Kołki

PROWENT
KOMINKI • WENTYLACJA
Białostoczek 17, 15-592 Białystok
tel./fax: +48 85 740 22 55
www.prowent-bialystok.com
e-mail: bialystok@prowent.com

4. ANEMOSTATY I KRATKI SUFITOWE

Awenta

Kategoria III

Anemostaty

Index	Øa [mm]	Øx [mm]	Opak. zb. szt.	Cena netto
AN1	Ø100	Ø150	50	**11,70**
AN2	Ø125	Ø170	40	**12,90**
AN3	Ø150	Ø215	25	**16,00**

dostępne kolory: biały

Kratki Sufitowe

Index	Øa [mm]	Øx [mm]	Charakterystyka		Cena netto
				Opak. zb. szt.	
T64	Ø100	Ø150	✓	50	**7,60**
T65	Ø125	Ø177	✓	40	**8,90**
T66	Ø150	Ø200	✓	25	**10,00**

dostępne kolory: biały, brązowy

Rastry Sufitowe

Index	wymiary zewn. rastra		wymiary zewn. frontu		Opak. zb. szt.	Cena netto
	a [mm]	b [mm]	x [mm]	y [mm]		
RP	595	595	150	150	10	**47,20**
RS	595	595	150	150	10	**47,20**

dostępne kolory: biały

4. KRATKI I TULEJE DO DRZWI ŁAZIENKOWYCH

Awenta

Kategoria III

Tuleje T14

Index	Øa [mm]	Øx [mm]	Opak. zb. szt.	Cena netto
T14			100	**1,10**
T14K	Ø40	Ø55	100	**1,20**
T14M	Ø40	Ø55	100	**2,70**
T14E	Ø40	Ø55	1 KPL.	**5,00**
T14KE	Ø40	Ø55	1 KPL.	**5,20**
T14ME	Ø40	Ø55	1 KPL.	**11,80**

T14 E oferowane są w kompletach. 1 kpl = 4 szt.
Index „K" oznacza tuleje i kratki kolorowe; index „M" - metalizowane

Kratki Td14

Index	a [mm]	b [mm]	x [mm]	y [mm]	Opak. zb. szt.	Cena netto
TD14	29	29	45	45	100	**1,30**
TD14K	29	29	45	45	100	**1,40**
TD14M	29	29	45	45	100	**2,70**
TD14E	29	29	45	45	1 KPL.	**5,70**
TD14KE	29	29	45	45	1 KPL.	**6,10**
TD14ME	29	29	45	45	1 KPL.	**11,80**

TD 14 E oferowane są w kompletach. 1 kpl = 4 szt.
Index „K" oznacza tuleje i kratki kolorowe; index „M" - metalizowane
UWAGA! TD 14 mogą być również stosowane w drzwiach z otworami przygotowanymi pod tuleje T14!

Kratki T15

Index	a [mm]	b [mm]	x [mm]	y [mm]	Opak. zb. szt.	Cena netto
T15	440	120	460	135	20	**12,90**
T15K	440	120	460	135	20	**14,10**

dostępne kolory (index „K"): biały, brązowy, dąb, jabłoń, czereśnia, mahoń, patyna, olcha, szary

Wymiary wewn.	Wymiary zewn.	Wylot	Siatka	Żaluzja	Żaluzja + sznurek	Żaluzja nawiewna	Uchwyt mont.	Rozpieracze	Długość kołnierza	4 Kołki

4. KRATKI MINI-AWENT Z TW. SZTUCZNYCH

Kategoria III

Index	Øa [mm]	Øx [mm]	Charakterystyka		Cena netto
				Opak. zb. szt.	
T71	Ø40	Ø55	-	30	**4,20**
T71M	Ø40	Ø55	-	30	**7,40**
T72*	Ø45	Ø52	-	120	**2,30/kpl.**
T72M*	Ø45	Ø52	-	120	**4,80/kpl.**
T73*	Ø45	Ø58	-	60	**2,50/kpl.**
T73M*	Ø45	Ø58	✓	60	**4,5,00/kpl.**
T74	Ø60	Ø80	✓	45	**3,70**
T74M	Ø60	Ø80	✓	45	**6,90**
T75	Ø70	Ø95	✓	40	**3,90**
T75M	Ø70	Ø95	✓	40	**7,60**
T76	Ø80	Ø92	✓	50	**4,10**
T76M	Ø80	Ø92	✓	50	**8,30**

dostępne kolory: biały, brązowy oraz metalizowany srebrny i złoty (index „M")
**T72 oraz T73 pakowane są w blistry. 1 kpl. = 2 szt.*

5. DRZWICZKI REWIZYJNE ABS

Kategoria III

Index	a [mm]	b [mm]	x [mm]	y [mm]	Opak. zb. szt.	Cena netto
DT10	150	150	168	168	40	**10,80**
DT11	150	200	168	218	35	**12,40**
DT12	200	200	218	218	25	**14,90**
DT13	200	250	218	268	35	**17,50**
DT14	200	300	218	318	30	**19,10**
DT15	300	300	318	318	35	**22,10**
DT16	300	400	318	418	25	**27,30**
DT17	445	445	475	475	10	**41,20**
DT17Z	445	445	475	475	10	**46,40**
DT18	250	330	268	348	25	**21,60**
NOWOŚĆ DT19	200	400	198	398	35	**22,80**
NOWOŚĆ DT20	250	400	248	398	30	**24,80**

Drzwiczki DT17Z wyposażone są w zamek.
dostępne kolory: biały, brązowy (DT10 - DT14), pozostałe: biały

5. DRZWICZKI REWIZYJNE ABS

Kategoria III

SREBRNY

Index	a [mm]	b [mm]	x [mm]	y [mm]	Opak. zb. szt.	Cena netto
DT10Z	150	150	168	168	40	**19,60**
DT11Z	150	200	168	218	35	**20,60**
DT12Z	200	200	218	218	25	**23,70**
DT13Z	200	250	218	268	35	**26,30**
DT14Z	200	300	218	318	30	**30,90**

ZŁOTY | SATYNA SREBRNA | BUK | OLCHA | DĄB | SOSNA

Wymiary wewn.	Wymiary zewn.	Wylot	Siatka	Żaluzja	Żaluzja + sznurek	Żaluzja nawiewna	Uchwyt mont.	Rozpieracze	Długość kołnierza	4 Kołki

PROWENT
KOMINKI • WENTYLACJA
Białostoczek 17, 15-592 Białystok
tel./fax: +48 85 740 22 55
www.prowent-bialystok.com
e-mail: bialystok@prowent.com

5. MASKOWNICE PVC

Kategoria III

Index	a [mm]	b [mm]	x [mm]	y [mm]	Opak. zb. szt.	Cena netto
MPCV1	150	150	155	155	35	**20,60**
MPCV2	150	200	155	205	50	**21,30**
MPCV3	150	300	155	305	30	**23,00**
MPCV4	200	200	205	205	25	**22,20**
MPCV5	200	250	205	255	30	**23,00**
MPCV6	200	300	205	305	25	**24,40**
MPCV7	200	400	205	405	20	**26,50**
MPCV8	200	500	205	505	25	**29,20**
MPCV9	225	300	230	305	25	**26,10**
MPCV10	250	330	255	335	30	**26,70**
MPCV11	300	300	305	305	30	**27,30**
MPCV12	300	400	305	405	25	**29,80**
MPCV13	300	450	305	455	15	**30,40**
MPCV14	400	400	405	405	18	**33,10**
MPCV15	250	400	255	405	25	**29,20**
MPCV16	235	355	240	360	25	**28,30**
MPCV17	250	300	255	305	20	**26,10**
MPCV18	250	350	255	355	20	**26,70**
MPCV19	250	250	255	255	25	**25,00**

5. MASKOWNICE KOMOROWE PVC

Kategoria III

Index	a [mm]	b [mm]	x [mm]	y [mm]	Opak. zb. szt.	Cena netto
MKOM31	225	325	250	350	5	**83,80**
MKOM32	225	375	250	400	5	**86,20**
MKOM33	225	475	250	500	5	**89,70**
MKOM34	275	475	300	500	5	**89,70**
MKOM35	275	575	300	600	5	**93,30**
MKOM36	375	375	400	400	5	**93,30**
MKOM37	375	475	400	500	5	**97,90**
MKOM38	375	575	400	600	5	**105,00**
MKOM39	475	475	500	500	5	**105,00**
MKOM40	475	575	500	600	5	**105,80**
MKOM41	575	575	600	600	5	**112,10**
MKOM42	575	775	600	800	2	**135,70**
MKOM43	675	975	700	1000	2	**171,10**
MKOM44	775	1175	800	1200	2	**200,60**

Wszystkie maskownice komorowe wyposażone są w zamek.
Dostępne kolory: biały
Inne rozmiary dostępne na zamówienie (maksymalny wymiar 1600 x 1600 mm).

5. KLAPY REWIZYJNE ALUMINIOWE

Kategoria III

Klapy aluminiowe serii KRAL wykonane są z profili aluminiowych wypełnionych płytą kartonowo-gipsową wodoodporną o grubości 12,5 mm.
W klapach zastosowano zamki sprężynowe, dzięki czemu uzyskujemy powierzchnię pozbawioną rączek i uchwytów. Otwarcie klapy następuje po dociśnięciu okolic dłuższej krawędzi części otwieranej.
Klapy rewizyjne KRAL umożliwiają łatwy dostęp do ściennych i sufitowych otworów rewizyjnych oraz wnęk, w których znajdują się gazomierze, wodomierze, liczniki elektryczne, hydranty domowe, itp.

Produkowane w dużych rozmiarach umożliwiają także zabudowę przestrzeni, w których mieszczą się znaczne gabarytowo rozdzielnie np. rozdzielacze CO.

Na zamówienie produkt dostępny w dowolnym wymiarze (maksymalny wymiar od 150 x 150 mm do 600 x 600 mm).

Wymiary wewn.	Wymiary zewn.

	Index	Wymiary wewnętrzne [mm]	Cena netto
	KRAL1	150x200	**64,10**
	KRAL2	200x200	**70,00**
	KRAL3	200x250	**72,90**
	KRAL4	200x300	**75,80**
	KRAL5	225x300	**78,80**
	KRAL6	250x300	**81,60**
	KRAL7	250x330	**84,60**
	KRAL8	250x350	**87,50**
	KRAL9	250x400	**93,30**
	KRAL10	300x300	**84,60**
	KRAL11	300x600	**110,80**
	KRAL12	400x400	**99,10**
	KRAL13	400x600	**119,60**
	KRAL14	500x500	**122,40**
	KRAL15	600x600	**139,90**
NOWOŚĆ	KRAL16	150x150	**60,90**
NOWOŚĆ	KRAL17	200x400	**83,40**
NOWOŚĆ	KRAL18	250x250	**77,00**
NOWOŚĆ	KRAL19	300x400	**93,00**
NOWOŚĆ	KRAL20	300x500	**102,60**
NOWOŚĆ	KRAL21	400x500	**112,20**
NOWOŚĆ	KRAL22	500x600	**137,80**

6. KRATKI WENTYLACYJNE Z METALU

Kategoria III

Seria MT

Index	a [mm]	b [mm]	x [mm]	y [mm]	Charakterystyka	Kolor	Opak. zb. szt.	Cena netto
MT01B	100	140	120	160	✓	biały	55	**13,80**
MT1B	140	140	160	160	✓	biały	40	**14,80**
MT3B	140	210	160	230	✓	biały	30	**16,30**
MT7B	100	250	120	270	✓	biały	35	**16,30**
MT01AN	100	140	120	160	✓	antyk	55	**14,30**
MT1AN	140	140	160	160	✓	antyk	40	**15,80**
MT3AN	140	210	160	230	✓	antyk	30	**17,30**
MT7AN	100	250	120	270	✓	antyk	35	**17,30**
MT01ANSR	100	140	120	160	✓	antyk srebrny	55	**14,90**
MT1ANSR	140	140	160	160	✓	antyk srebrny	40	**15,80**
MT3ANSR	140	210	160	230	✓	antyk srebrny	30	**17,30**
MT7ANSR	100	250	120	270	✓	antyk srebrny	35	**17,30**
MT01N	100	140	120	160	✓	nierdz.	55	**20,60**
MT1N	140	140	160	160	✓	nierdz.	40	**22,70**
MT3N	140	210	160	230	✓	nierdz.	30	**27,00**
MT7N	100	250	120	270	✓	nierdz.	35	**27,00**

Seria MTA

Index	a [mm]	b [mm]	x [mm]	y [mm]	Charakterystyka	Kolor	Opak. zb. szt.	Cena netto
MTA2B	120	120	165	165	✓	biały	20	**12,10**
MTA4B	120	185	165	240	✓	biały	20	**13,40**
MTA6B	150	150	195	195	✓	biały	25	**16,70**
MTA8B	195	195	250	250	✓	biały	20	**21,60**
MTA10B	245	245	295	295	✓	biały	20	**26,00**
MTA12B	85	250	125	295	✓	biały	45	**16,70**
MTA14B	Ø100		Ø130		✓	biały	70	**7,70**
MTA16B	Ø125		Ø155		✓	biały	65	**8,20**
MTA2AN	120	120	165	165	✓	antyk	20	**13,10**
MTA4AN	120	185	165	240	✓	antyk	20	**14,60**
MTA6AN	150	150	195	195	✓	antyk	25	**17,70**
MTA8AN	195	195	250	250	✓	antyk	20	**22,70**
MTA10AN	245	245	295	295	✓	antyk	20	**28,20**
MTA12AN	85	250	125	295	✓	antyk	45	**17,70**
MTA14AN	Ø100		Ø130		✓	antyk	70	**8,10**
MTA16AN	Ø125		Ø155		✓	antyk	65	**8,60**
MTA2ANSR	120	120	165	165	✓	antyk srebrny	20	**13,10**
MTA4ANSR	120	185	165	240	✓	antyk srebrny	20	**14,60**
MTA6ANSR	150	150	195	195	✓	antyk srebrny	25	**17,70**
MTA8ANSR	195	195	250	250	✓	antyk srebrny	20	**22,70**
MTA10ANSR	245	245	295	295	✓	antyk srebrny	20	**28,20**
MTA12ANSR	85	250	125	295	✓	antyk srebrny	45	**17,70**
MTA14ANSR	Ø100		Ø130		✓	antyk srebrny	70	**8,10**
MTA16ANSR	Ø125		Ø155		✓	antyk srebrny	65	**8,60**
MTA2N	120	120	165	165	✓	nierdz.	20	**17,30**
MTA4N	120	185	165	240	✓	nierdz.	20	**20,60**
MTA6N	150	150	195	195	✓	nierdz.	25	**22,90**
MTA8N	195	195	250	250	✓	nierdz.	20	**28,20**
MTA10N	245	245	295	295	✓	nierdz.	20	**34,70**
MTA12N	85	250	125	295	✓	nierdz.	45	**22,90**
MTA14N	Ø100		Ø130		✓	nierdz.	70	**13,70**
MTA16N	Ø125		Ø155		✓	nierdz.	65	**15,40**

Seria MR

Index	a [mm]	b [mm]	x [mm]	y [mm]	Kolor	Opak. zb. szt.	Cena netto
MR1B	460	44.5	484	60	biały	10	**26,90**
MR1BR	460	44.5	484	60	brązowy	10	**26,90**
MR1AL	460	44.5	484	60	aluminium	10	**21,20**
MR2B	468	65	480	81	biały	10	**26,90**
MR2BR	468	65	480	81	brązowy	10	**26,90**
MR2AL	468	65	480	81	aluminium	10	**21,20**

Wymiary wewn. | Wymiary zewn. | Wylot | Siatka | Żaluzja | Żaluzja + sznurek | Żaluzja nawiewna | Uchwyt mont. | Rozpieracze | Długość kołnierza | 4 Kołki

PROWENT
KOMINKI • WENTYLACJA
Białostoczek 17, 15-592 Białystok
tel./fax: +48 85 740 22 55
www.prowent-bialystok.com
e-mail: bialystok@prowent.com

6. KRATKI WENTYLACYJNE Z METALU

Kategoria III

Symbol	Kolor kratki	Wymiary kratki [mm]	Cena netto
KW14x14...	malowana proszkowo	140x140	**6,50**
KW14x14n	nierdzewna	140x140	**8,00**
KW14x21...	malowana proszkowo	140x210	**9,00**
KW14x21n	nierdzewna	140x210	**11,50**
KWS14x14...	malowana proszkowo	140x140	**6,50**
KWS14x14n	nierdzewna	140x140	**8,00**
KWS14x21...	malowana proszkowo	140x210	**9,00**
KWS14x21n	nierdzewna	140x210	**11,50**
CK14x14...	malowana proszkowo	140x140	**4,50**
CK14x14n	nierdzewna	140x140	**7,00**
CK14x21...	malowana proszkowo	140x210	**6,50**
CK14x21n	nierdzewna	140x210	**9,00**
CKS14x14...	malowana proszkowo	140x140	**4,50**
CKS14x14n	nierdzewna	140x140	**7,00**
CKS14x21...	malowana proszkowo	140x210	**6,50**
CKS14x21n	nierdzewna	140x210	**9,00**

KW-kratka prosta
KWS-kratka skośna
CK-czoło kratki bez ramki montażowej proste
CKS-czoło kratki bez ramki montażowej skośne

Dostępne kolory: biały, brązowy, grafitowy, ceglasty, czarny, nierdzewny.
Wyposażone w siatkę zabezpieczającą przed owadami.

Drzwiczki wyczystne
DW 14x14
DW 14x14br
DW 14x14n

DW 14x21
DW 14x21br
DW 14x21n

Symbol	Kolor drzwiczek	Wymiary [mm]	Cena netto
DW 14x14	białe	140x140	**11,00**
DW 14x14br	brązowe	140x140	**11,00**
DW 14x14n	nierdzewne	140x140	**14,50**
DW 14x21	białe	140x210	**12,50**
DW 14x21br	brązowe	140x210	**12,50**
DW 14x21n	nierdzewne	140x210	**15,00**

6. KRATKI WENTYLACYJNE Z METALU

Awenta

Kategoria III

Seria M

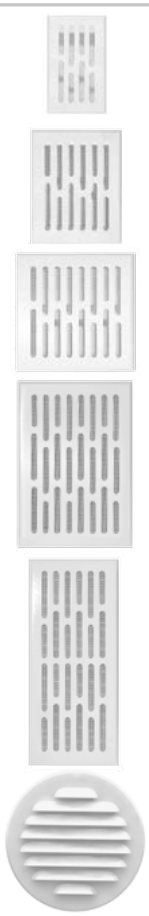

Index	a [mm]	b [mm]	x [mm]	y [mm]	ø [mm]	Charakterystyka	Kolor	Opak. zb. szt.	Cena netto
M03B	70	140	100	168	-	✓	biały	40	**9,30**
M01B	100	140	127	168	-	✓	biały	30	**10,20**
M1B	140	140	168	168	-	✓	biały	50	**10,60**
M3B	140	210	168	232	-	✓	biały	40	**12,70**
M7B	100	275	134	305	-	✓	biały	35	**12,70**
M9B	Ø100		Ø130		-	✓	biały	60	**10,20**
M11B	Ø125		Ø155		-	✓	biały	40	**10,90**
M03AN	70	140	100	168	-	✓	antyk	40	**9,60**
M01AN	100	140	127	168	-	✓	antyk	30	**10,70**
M1AN	140	140	168	168	-	✓	antyk	50	**10,90**
M3AN	140	210	168	232	-	✓	antyk	40	**13,10**
M7AN	100	275	134	305	-	✓	antyk	35	**13,10**
M9AN	Ø100		Ø130		-	✓	antyk	60	**10,70**
M11AN	Ø125		Ø155		-	✓	antyk	40	**11,30**
M03M	70	140	100	168	-	✓	mosiądz	40	**9,60**
M01M	100	140	127	168	-	✓	mosiądz	30	**10,70**
M1M	140	140	168	168	-	✓	mosiądz	50	**10,90**
M3M	140	210	168	232	-	✓	mosiądz	40	**13,10**
M7M	100	275	134	305	-	✓	mosiądz	35	**13,10**
M9M	Ø100		Ø130		-	✓	mosiądz	60	**10,70**
M11M	Ø125		Ø155		-	✓	mosiądz	40	**11,30**
M03OC	70	140	100	168	-	✓	ocynk	40	**9,00**
M01OC	100	140	127	168	-	✓	ocynk	30	**9,40**
M1OC	140	140	168	168	-	✓	ocynk	50	**9,50**
M3OC	140	210	168	232	-	✓	ocynk	40	**10,80**
M7OC	100	275	134	305	-	✓	ocynk	35	**11,20**
M9OC	Ø100		Ø130		-	✓	ocynk	60	**9,40**
M11OC	Ø125		Ø155		-	✓	ocynk	40	**9,80**
M03N	70	140	100	168	-	✓	nierdz.	40	**15,40**
M01N	100	140	127	168	-	✓	nierdz.	30	**17,70**
M1N	140	140	168	168	-	✓	nierdz.	50	**19,40**
M3N	140	210	168	232	-	✓	nierdz.	40	**23,40**
M7N	100	275	134	305	-	✓	nierdz.	35	**24,10**
M9N	Ø100		Ø130		-	✓	nierdz.	60	**16,60**
M11N	Ø125		Ø155		-	✓	nierdz.	40	**19,00**
M03ANSR	70	140	100	168	-	✓	antyk srebrny	40	**9,60**
M01ANSR	100	140	127	168	-	✓	antyk srebrny	30	**10,70**
M1ANSR	140	140	168	168	-	✓	antyk srebrny	50	**10,90**
M3ANSR	140	210	168	232	-	✓	antyk srebrny	40	**13,10**
M7ANSR	100	275	134	305	-	✓	antyk srebrny	35	**13,10**
M9ANSR	Ø100		Ø130		-	✓	antyk srebrny	60	**10,70**
M11ANSR	Ø125		Ø155		-	✓	antyk srebrny	40	**11,30**

Seria Mn

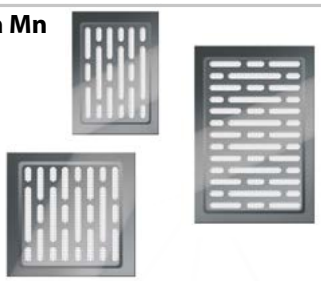

Index	a [mm]	b [mm]	x [mm]	y [mm]	Charakterystyka	Kolor	Opak. zb. szt.	Cena netto
MN01B	100	140	120	160	✓	biały	55	**12,00**
MN1B	140	140	160	160	✓	biały	40	**12,70**
MN3B	140	210	160	230	✓	biały	30	**14,60**
MN01AN	100	140	120	160	✓	antyk	55	**12,90**
MN1AN	140	140	160	160	✓	antyk	40	**13,40**
MN3AN	140	210	160	230	✓	antyk	30	**15,20**
MN01ANSR	100	140	120	160	✓	antyk srebrny	55	**12,90**
MN1ANSR	140	140	160	160	✓	antyk srebrny	40	**13,40**
MN3ANSR	140	210	160	230	✓	antyk srebrny	30	**15,20**
MN01N	100	140	120	160	✓	nierdz.	55	**19,20**
MN1N	140	140	160	160	✓	nierdz.	40	**21,10**
MN3N	140	210	160	230	✓	nierdz.	30	**25,30**

Wymiary wewn. | Wymiary zewn. | Wylot | Siatka | Żaluzja | Żaluzja + sznurek | Żaluzja nawiewna | Uchwyt mont. | Rozpieracze | Długość kołnierza | 4 Kołki

6B. DRZWICZKI REWIZYJNE Z METALU

Kategoria III

Drzwiczki rewizyjne

DM

DMN

Index			a [mm]	b [mm]	x [mm]	y [mm]	Opak. zb. szt.	Cena netto (DM)	Cena netto (DMN)
DM80 1			140	70	190	120	5	18,90	---
DM81 1 12	DMN50 6		140	140	190	190	5	20,10/21,70*	34,10
DM82 1	DMN51 6		150	150	200	200	5	24,80	47,50
DM83 1	DMN52 6		150	200	200	250	5	26,60	54,00
DM79* 1 12	DMN49 6		150	250	200	300	5	25,40/27,80*	46,40
DM84 1	DMN53 6		150	300	200	350	5	33,60	69,10
DM85 1	DMN54 6		200	200	250	250	5	31,30	64,80
DM86 1	DMN55 6		200	250	250	300	5	35,20	70,20
DM87 1	DMN56 6		200	300	250	350	5	37,80	79,90
DM88 1	DMN57 6		220	270	270	320	5	38,80	82,10
DM89 1	DMN60 6		250	250	300	300	5	43,30	83,20
DM90 1	DMN58 6		250	300	300	350	5	45,50	95,00
DM91 1	DMN59 6		300	300	350	350	5	52,90	108,00
DM92 1	DMN61 6		300	400	350	450	5	61,60	118,80
DM93 1	DMN62 6		400	400	450	450	5	71,30	136,00
DM94 1	DMN63 6		200	400	250	450	5	52,90	101,50
DM95 1	DMN64 6		250	350	300	400	5	50,90	105,70
DM96 1	DMN65 6		250	400	300	450	5	51,80	114,50
DM97 1	DMN66 6		250	500	300	550	5	62,60	125,30
DM98 1	DMN67 6		300	500	350	550	5	71,30	131,80
DM99 1	DMN68 6		300	600	350	650	5	83,20	144,70
DM100 1	DMN69 6		400	500	450	550	5	85,30	139,30
DM101 1	DMN70 6		400	600	450	650	5	95,00	162,00
DM102 1	DMN71 6		500	500	550	550	5	96,10	164,20
DM103 1	DMN72 6		500	600	550	650	5	103,70	175,00
DM104 1	DMN73 6		600	600	650	650	5	116,60	196,60

DRZWICZKI REWIZYJNE - WYCIOROWE

DMW

INDEX			a [mm]	b [mm]	x [mm]	y [mm]	Opak. zb.	Cena DMW	Cena netto
DMW81 1 12	DMNW50 6		140	140	190	190	5	20,10/22,80*	33,30
DMW79 1 12	DMNW49 6		150	250	200	300	5	26,00/28,10*	45,10

Drzwiczki DM dostępne są w kolorze białym. DM79 i DM81 oraz drzwiczki wyciorowe DMW79 i DMW81 dostępne są również w kolorze antycznej miedzi (indeksy i ceny zaznaczone symbolem*).
Istnieje możliwość zamówienia zamków typu YALE do drzwiczek DM i DMN - cena zamka: 11,50 zł.
1 - biały, 12 - brązowy, 6 - nierdzewny

7. WENTYLATORY PRZEMYSŁOWE, REKUPERATORY

Kategoria V

Wentylatory ścienne RUDI

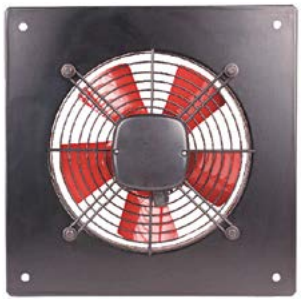

Symbol	Maksymalna wydajność [m3/h]	Spręż. pc MAX [Pa]	Cena netto
RUDI-20	750	100	271,00
RUDI-25M	700	64	263,00
RUDI-25D	1000	100	290,00
RUDI-31	1700	100	328,00
RUDI-35	2200	85	354,00
RUDI-38	2900	85	486,00
RUDI-40	3500	130	528,00
RUDI-45	4300	110	549,00
RUDI-50	5750	160	669,00
RUDI-55	8250	160	680,00
RUDI-63	10550	185	857,00

Rekuperatory B3B

Symbol	Maksymalna wydajność [m³/h]	Spręż. MAX [Pa]	Moc wentylatora [KW]	Cena netto
B3B-90N	180	108	0,055	1720,00
B3B-120N	250	125	0,067	1795,00
B3B-250N	400	160	0,127	2630,00
B3B-300N	450	160	0,159	3040,00
B3B-550N	800	310	0,372	3880,00
B3B-700N	1050	210	0,417	5380,00
B3B-1000N	1230	170	0,436	6390,00
B3B-1000AN	1350	340	0,840	6860,00
B3B-1500N	1650	209	0,860	7700,00

Rekuperatory są urządzeniami stosowanymi w systemach wentylacyjnych, które umożliwiają odzyskiwanie ciepła z powietrza wywiewanego na zewnątrz budynku lub pomieszczenia. Dostarczają do pomieszczeń powietrze świeże, a usuwają powietrze zużyte – np. zanieczyszczone pyłami, kurzem, mikrobami, itp. Proces ten odbywa się ze znacznym odzyskiem ciepła w zimie i chłodu w okresie letnim.

PROWENT
KOMINKI • WENTYLACJA
Białostoczek 17, 15-592 Białystok
tel./fax: +48 85 740 22 55
www.prowent-bialystok.com
e-mail: bialystok@prowent.com

8. PRZEWODY I ŁĄCZNIKI ELASTYCZNE

Flexiva

Kategoria III

Artist Polyethylene

Artist Polyethylene Hygienic

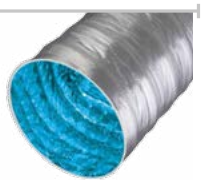

Artist Rubber

Artist Rubber Hygienic

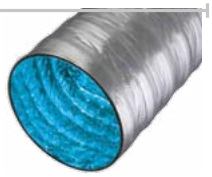

NOWOŚĆ W BRANŻY HVAC.
Innowacyjne przewody wentylacyjne

Artist to w pełni laminowane, elastyczne przewody przeznaczone do transportu powietrza w instalacjach klimatyzacji i wentylacji. Idealnie nadają się do zastosowania w trudno dostępnych miejscach – tam, gdzie instalacja sztywnej rury spiro wymagałaby użycia kilku dodatkowych kształtek lub tam, gdzie montaż byłby utrudniony np. ze względu na zbyt dużą średnicę rury zaizolowanej wełną. Izolacja zastosowana w przewodach ma mocną strukturę – w przypadku rozdarcia wewnętrznego poszycia nie występuje ryzyko, że drobiny izolacji przedostaną się do wentylacji tak jak w przypadku wełny. Odpowiednią sztywność i zachowanie przekroju zapewnia wewnętrzny stelaż przewodu wykonany ze spiralnie zwiniętego drutu stalowego o podwyższonej wytrzymałości. Izolacja jest w 100% wodoodporna przez co przewody Artist zachowują swoje właściwości również w wilgotnym środowisku, zaś bardzo zwarta – laminowana konstrukcja przewodu zapewnia minimalne straty ciepła.

Posiadają atest higieniczny PZH.

Narodowy Instytut Zdrowia Publicznego – Produkt z atestem PZH

Artist Polyethylene
– przewód izolowany pianką polietylenową.

Artist Polyethylene Hygienic
– przewód izolowany pianką polietylenową.

Płaszcz wewnętrzny pokryty jest antybakteryjną warstwą ograniczającą rozwój szkodliwych mikroorganizmów wewnątrz przewodu wentylacyjnego.

Artist Rubber
– przewód izolowany pianką kauczukową.

Artist Rubber Hygienic
–przewód izolowany pianką kauczukową.

Płaszcz wewnętrzny pokryty jest antybakteryjną warstwą ograniczającą rozwój szkodliwych mikroorganizmów wewnątrz przewodu wentylacyjnego.

Specyfikacja techniczna:		
Materiał		Aluminium
Zakres średnic		Ø100 mm – Ø610 mm
Zakres temperatury pracy		-30ºC / +150ºC
Prędkość powietrza		Max. 30 m/sek.
Ciśnienie pracy		Max. 5000 Pa.
Klasa palności		Trudnopalna
Sposób pakowania		Odcinki 7,5 mb, pakowane w kartonowe pudełka o długości 170 cm
Izolacja:	Pianka polietylenowa	Gęstość: 35 kg/m³. Standardowa grubość 6 mm
	Pianka kauczukowa	Gęstość: 50 ~ 65 kg/m³ . Standardowa grubość 6 mm
Płaszcz zewnętrzny:		Aluminium laminowane poliestrem
Płaszcz wewnętrzny:		Aluminium laminowane poliestrem

Izolacja polietylenowa		
Opis	**Średnica [mm]**	**Cena netto**
ART-P-102	102	**82,40**
ART-P-127	127	**87,55**
ART-P-152	152	**108,15**
ART-P-162	162	**113,30**
ART-P-203	203	**154,50**
ART-P-254	254	**185,40**
ART-P-305	305	**216,30**
ART-P-318	318	**226,60**
ART-P-356	356	**298,70**

Izolacja kauczukowa		
Opis	**Średnica [mm]**	**Cena netto**
ART-R-102	102	**118,45**
ART-R-127	127	**133,90**
ART-R-152	152	**164,80**
ART-R-162	162	**169,95**
ART-R-203	203	**211,15**
ART-R-254	254	**236,90**
ART-R-305	305	**329,60**
ART-R-318	318	**360,50**
ART-R-356	356	**453,20**

PRZEWODY W WERSJI HYGIENIC – ceny i dostępność na zapytanie.

Łącznik Kugar

Materiał:	Blacha ocynkowana 0,40 mm, tkanina poliestrowa wzmocniona PCV
Klasa palności:	Trudnopalna
Zakres temperatury pracy:	-30ºC / + 80ºC
Dodatkowe cechy:	Odporny na promienie UV, rozciągnięcia i rozdarcia. Bardzo szczelny
Sposób pakowania:	Odcinki 25 m pakowane w kartonowe pudełka
Standardowe rozmiary (inne dostępne na zamówienie):	• 35 mm x 60 mm x 35 mm • 45 mm x 60 mm x 45 mm • 45 mm x 75 mm x 45 mm • 70 mm x 100 mm x 70 mm

Opis	Cena netto
KUGAR standard PVC 35x60x35 Connector	**126,69**
KUGAR standard PVC 45x60x45 Connector	**144,20**
KUGAR standard PVC 45x75x45 Connector	**155,53**
KUGAR standard PVC 70x100x70 Connector	**217,33**

Elastyczny łącznik zapobiega przenoszeniu dźwięku oraz wibracji na sztywne kanały wentylacyjne. Tkanina umieszczona pomiędzy dwoma paskami blachy zamocowana jest wielopunktowo, dzięki temu połączenie jest trwałe i się nie rozdziela. Łatwy w montażu zarówno na kanałach prostokątnych jak i okrągłych. Posiada atest higieniczny PZH.

Przewód elastyczny COMBIFLEX

Materiał:	Wielowarstwowe aluminium pokryte szczelną i niepalną osłoną PVC
Zakres temperatury pracy:	-30ºC / + 150ºC
Sposób pakowania:	Odcinki 10 mb pakowane w kartonowe pudełko

Opis	Średnica [mm]	Cena netto	Opis	Średnica [mm]	Cena netto
C-FLEX-85	85	**51,50**	C-FLEX-203	203	**103,00**
C-FLEX-102	102	**53,56**	C-FLEX-254	254	**133,90**
C-FLEX-127	127	**66,95**	C-FLEX-305	305	**162,74**
C-FLEX-152	152	**82,40**	C-FLEX-318	318	**169,95**
C-FLEX-162	162	**84,46**	C-FLEX-356	356	**211,15**

Przewody są zalecane dla systemów wentylacyjno-klimatyzacyjnych oraz instalacji grzewczych. Całość wzmocniona jest spiralnie zwiniętym stalowym drutem sprężynowym. Zaletą tego typu przewodów jest brak tworzenia się kondensacji pary wodnej. Posiadają atest higieniczny PZH.

Izolowane przewody elastyczne*

ISOTHERM

Symbol	Średnica [mm]	Cena netto*
ITH-L/STH-L	85	**72,10**
ITH-L/STH-L	102	**72,10**
ITH-L/STH-L	127	**84,46**
ITH-L/STH-L	152	**96,82**
ITH-L/STH-L	162	**99,91**
ITH-L/STH-L	203	**122,57**
ITH-L/STH-L	254	**150,38**
ITH-L/STH-L	318	**189,52**
ITH-L/STH-L	356	**197,76**
ITH-L/STH-L	407	**233,81**
ITH-L/STH-L	457	**252,35**
ITH-L/STH-L	508	**300,76**

Podano ceny za 1 szt. (10 mb) przewodu.
Standardowo przewody sprzedawane są w kartonach 10 mb lub 5 mb.
** – cena uzależniona od kursu EURO.*

Dostępne w odcinkach 5 mb (dotyczy średnic 102-162).
Przewody elastyczne izolowane termicznie i akustycznie. Przeznaczone do transportu powietrza w instalacjach wentylacji i klimatyzacji. Tłumią hałas, niwelują drgania, redukują konieczność stosowania kształtek.
Posiadają atest higieniczny PZH.

Na zapytanie dostępne są przewody z izolacją 5cm o długości 5mb.

UWAGA!
Przewody perforowane akustycznie posiadają dodatkowo poliestrową błonę zabezpieczającą przed dostawaniem się wilgoci do izolacji i drobinek wełny do instalacji.

Maksymalna temperatura pracy 140°C.
ITH-L – płaszcz wewnętrzny bez perforacji akustycznej, STH-L – płaszcz wewnętrzny z perforacją akustyczną i błoną poliestrową.

Nieizolowane przewody elastyczne*

THERMOLIGHT

Symbol	Średnica [mm]	Cena netto*
TH-L	85	**24,72**
TH-L	102	**24,72**
TH-L	127	**31,11**
TH-L	152	**38,11**
TH-L	162	**40,17**
TH-L	203	**53,56**
TH-L	254	**66,95**
TH-L	318	**83,43**
TH-L	356	**94,76**
TH-L	407	**110,21**
TH-L	457	**133,90**
TH-L	508	**149,35**

Posiada / Posiadają atest higieniczny PZH.
Standardowo pakowane w odcinkach 10 mb.
** – cena uzależniona od kursu EURO.*

Kanały sztywne „SPIRO"

Kategoria I

Symbol	Średnica [mm]	Cena za 1 mb
SR-OCY	Ø80	**17,71**
SR-OCY	Ø100	**21,47**
SR-OCY	Ø125	**26,96**
SR-OCY	Ø150	**32,55**
SR-OCY	Ø160	**33,89**
SR-OCY	Ø200	**42,59**
SR-OCY	Ø250	**53,34**
SR-OCY	Ø315	**67,16**
SR-OCY	Ø355	**93,59**

Kanały są wysyłane w odcinkach 1,5 m.

Cena netto

Kolano tłoczone

Kategoria I

Średnica [mm]	90°	45°	30°
Ø80	**25,46**	**20,47**	**20,74**
Ø100	**25,94**	**20,47**	**20,74**
Ø125	**32,25**	**24,28**	**24,30**
Ø150	**46,30**	**34,70**	**33,90**
Ø160	**46,89**	**34,98**	**34,19**
Ø200	**69,29**	**46,20**	**47,73**
Ø250	**115,13**	**74,79**	**29,73**
Ø315 (segmentowe)	**66,30**	**51,67**	**35,48**

Cena netto

Tłumik akustyczny

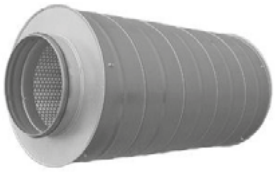

Symbol	Średnica [mm]	Długość [mm]	Cena netto
KTKa100/600	Ø100	600	**143,00**
KTKa125/600	Ø125	600	**167,00**
KTKa160/600	Ø160	600	**195,00**
KTKa200/600	Ø200	600	**227,00**
KTKa250/600	Ø250	600	**263,00**
KTKa315/600	Ø315	600	**370,00**

Mata lamelowa ALU, KLIMAFIX

Kategoria I

ROCKWOOL

Symbol	Cena netto [m²]
ALU 20/1000/10000	**24,33**
ALU 30/1000/8000	**28,34**
KLIMAFIX 20	**29,43**
KLIMAFIX 30	**32,34**

Zastosowanie:
Do izolacji termicznej i akustycznej kanałów wentylacyjnych.

PROWENT
KOMINKI • WENTYLACJA
Białostoczek 17, 15-592 Białystok
tel./fax: +48 85 740 22 55
www.prowent-bialystok.com
e-mail: bialystok@prowent.com

9. MATERIAŁY MONTAŻOWE, ANEMOSTATY, KRATKI

Kategoria III

Anemostaty metalowe nawiewne i wyciągowe z ramką – białe

Kategoria I

Posiadają atest higieniczny PZH.

Nawiewny

Wyciągowy

Nawiewne	Wyciągowe	Średnica [mm]	Cena netto*
Symbol	Symbol		
SV	EV	Ø80	**14,00**
SV	EV	Ø100	**14,00**
SV	EV	Ø125	**16,00**
SV	EV	Ø150	**19,00**
SV	EV	Ø160	**20,00**
SV	EV	Ø200	**30,00**

... – średnica (np. SV-125)
** – cena uzależniona od kursu USD.*

Podane ceny z ramką montażową.
Czoło malowane, ramka z blachy ocynkowanej.

Uniwersalny wyciągowo-nawiewny anemostat nierdzewny

Posiada atest higieniczny PZH.

Symbol	Średnica [mm]	Cena netto*
VS	Ø100	**38,00**
VS	Ø125	**47,00**
VS	Ø150	**60,00**
VS	Ø160	**68,00**
VS	Ø200	**114,00**

... – średnica (np. VS-125)
** – cena uzależniona od kursu USD.*

Podane ceny z ramką montażową.
Czoło i ramka z blachy chromoniklowej.

Czerpnia – wyrzutnia ścienna nierdzewna

Posiada atest higieniczny PZH.
Elementy ELA wyposażone są dodatkowo w siatkę zabezpieczającą przed dostawaniem się owadów. Posiadają gumowe uszczelnienie i zaciski montażowe, dzięki czemu są łatwe w montażu. Pierścień zewnętrzny posiada 2 otwory montażowe. Charakteryzują się estetycznym wyglądem i dużą trwałością. Mogą być stosowane na zewnątrz i wewnątrz pomieszczeń.

Symbol	Średnica [mm]	Cena netto*
ELA	Ø100	**36,00**
ELA	Ø125	**48,00**
ELA	Ø150	**58,00**
ELA	Ø160	**63,00**
ELA	Ø200	**115,00**

... – średnica (np. ELA-125)
** – cena uzależniona od kursu USD.*

Czerpnia – wyrzutnia ścienna nierdzewna z okapnikiem

Posiada atest higieniczny PZH.
Elementy VLA posiadają półkolistą osłonę zabezpieczającą przed wdmuchiwaniem powietrza oraz ukośne pióra kierujące strumień powietrza w dół. Wyposażone są dodatkowo w siatkę zabezpieczającą przed dostawaniem się owadów.
Posiadają gumowe uszczelnienie i zaciski montażowe, dzięki czemu są łatwe w montażu. Charakteryzują się estetycznym wyglądem i dużą trwałością.
Mogą być stosowane na zewnątrz i wewnątrz pomieszczeń.

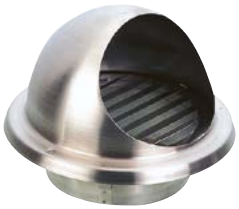

Symbol	Średnica [mm]	Cena netto*
VLA	Ø100	**45,00**
VLA	Ø125	**53,50**
VLA	Ø150	**61,50**
VLA	Ø160	**64,00**
VLA	Ø200	**124,50**

... – średnica (np. VLA-125)
** – cena uzależniona od kursu USD.*

Kratka ścienna aluminiowa

Symbol	Średnica [mm]	Cena netto*
ELC1	Ø100	**7,60**
ELC1	Ø125	**9,60**
ELC1	Ø150	**13,00**
ELC1	Ø160	**13,60**
ELC1	Ø200	**20,10**
ELC1	Ø250	**38,20**
ELC1	Ø315	**72,00**
ELC1	Ø400	**125,00**

... – średnica (np. ELC1-125)
** – cena uzależniona od kursu USD.*

9. MATERIAŁY MONTAŻOWE, ANEMOSTATY, KRATKI

Kategoria III

Dwuczęściowa obejma montażowa z uszczelką gumową

Kategoria I

Posiada atest higieniczny PZH.

Symbol	Średnica [mm]	Cena netto
SCP-B 80	80	**2,84**
SCP-B 100	100	**3,24**
SCP-B 125	125	**3,65**
SCP-B 150	150	**4,15**
SCP-B 160	160	**4,26**
SCP-B 180	180	**4,66**
SCP-B 200	200	**5,07**
SCP-B 225	225	**5,68**
SCP-B 250	250	**5,98**
SCP-B 280	280	**6,59**
SCP-B 300	300	**6,89**
SCP-B 315	315	**7,00**
SCP-B 355	355	**7,81**
SCP-B 400	400	**8,82**

** – cena uzależniona od kursu USD.*

Perforowana taśma montażowa do kanałów wentylacyjnych

Posiada atest higieniczny PZH.

Symbol	Długość [m]	Szerokość [mm]	Cena netto
FB-17-06	25	17	**49,00**
FB-20-06	25	20	**53,00**
FB-25-06	25	25	**65,00**

** – cena uzależniona od kursu USD.*

Taśma na opaski zaciskowe i zamki zaciskowe

Posiadają atest higieniczny PZH.

Symbol	Nazwa	Cena netto
CMB	Taśma na opaski/30 m	**58,70**
CMC	Zamki 50 szt.	**58,70**

** – cena uzależniona od kursu USD.*

Taśma aluminiowa

Symbol	Długość [m]	Szerokość [mm]	Cena netto
TAL50/50	50	50	**19,00**
TAL75/50	50	75	**27,00**

Maksymalna temperatura pracy 90°C.
** – cena uzależniona od kursu USD.*

Taśma aluminiowa zbrojona

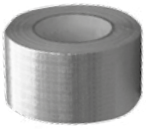

Symbol	Długość [m]	Szerokość [mm]	Cena netto
TALE50x50	50	50	**26,00**
TALE75x50	50	75	**40,00**
TALE100x50	50	100	**50,00**

Maksymalna temperatura pracy 90°C.
** – cena uzależniona od kursu USD.*

Taśma uniwersalna tekstylna szara

Symbol	Długość [m]	Szerokość [mm]	Cena netto
TAU	50	50	**13,50**

** – cena uzależniona od kursu USD.*

PROWENT
KOMINKI • WENTYLACJA
Białostoczek 17, 15-592 Białystok
tel./fax: +48 85 740 22 55
www.prowent-bialystok.com
e-mail: bialystok@prowent.com

10. REKUPERACJA

Kategoria I

Nowoczesny system elastycznych kanałów wentylacyjnych do komfortowej dystrybucji powietrza o stosunkowo niewielkich średnicach, idealnych do ukrycia w stropach, wylewkach czy w podwieszanych sufitach. System składa się z kanałów wentylacyjnych, skrzynek rozprężnych, rozdzielaczy, uszczelek oraz elementów ułatwiających projektowanie i montaż, takich zaślepki, łączniki.
Wszystkie elementy wykonane zostały z materiałów o dużej trwałości i wytrzymałości mechanicznej co pozwala na ich zalewanie w konstrukcji stropów lub w wylewkach na stropach. Dzięki zastosowaniu uszczelek i złączek termokurczliwych na łączeniach, zapewniamy całkowitą szczelność i nieskazitelną czystość systemu.

KANAŁ ELASTYCZNY DN 75 higieniczny

Symbol	Cena netto
R24F	10,20/mb

KANAŁ ELASTYCZNY DN 75 z powłoką antybakteryjną

Symbol	Cena netto
R24SIL	11,90/mb

SKRZYNKA ROZPRĘŻNA 1x75mm/100mm (okrągła)

Symbol	Cena netto
SK 1x75-100	61,00

SKRZYNKA ROZPRĘŻNA 1x75mm/125mm (prostokąt)

Symbol	Cena netto
SK 1x75-125	63,50

SKRZYNKA ROZPRĘŻNA 2x75mm/125mm

Symbol	Cena netto
SK 2x75-125	78,70

SKRZYNKA ROZPRĘŻNA 2x75mm/125mm (przelotowa)

Symbol	Cena netto
SK 2x75-125-P	88,90

SKRZYNKA ROZPRĘŻNA 3x75mm/125mm

Symbol	Cena netto
SK 3x75-125	90,20

SKRZYNKA ROZPRĘŻNA 3x75mm/125mm (przelotowa)

Symbol	Cena netto
SK 3x75-125-P	110,20

SKRZYNKA ROZPRĘŻNA 5x75mm/125mm (przelotowa)

Symbol	Cena netto
SK 5x75-125-P	156,20

ROZDZIELACZ RUROWY 8x75mm/160mm

Symbol	Cena netto
SK 8x75-160	235,00

ROZDZIELACZ RUROWY DWURZĘDOWY 10x75mm/200mm

Symbol	Cena netto
SK 10x75-200D	365,80

ROZDZIELACZ RUROWY 10x75mm/160mm z panelem

Symbol	Cena netto
SK 10x75-160P	508,00

ROZDZIELACZ RUROWY 12x75mm/200mm

Symbol	Cena netto
SK 12x75-200	313,70

ROZDZIELACZ RUROWY DWURZĘDOWY 12x75mm/200mm

Symbol	Cena netto
SK 12x75-200D	393,70

ROZDZIELACZ RUROWY 14x75mm/160mm

Symbol	Cena netto
SK 14x75-160	355,60

ROZDZIELACZ RUROWY 15x75mm/200mm z panelem

Symbol	Cena netto
SK 15x75-200P	563,90

ROZDZIELACZ RUROWY 16x75mm/200mm

Symbol	Cena netto
SK 16x75-200	450,90

ROZDZIELACZ RUROWY 18x75mm/200mm

Symbol	Cena netto
SK 18x75-200	464,80

ZŁĄCZKA KANAŁU OKRĄGŁEGO DN 75

Symbol	Cena netto
SK 03/75	6,00

USZCZELKA DN 75

Symbol	Cena netto
SK 06/75	3,20

ZAŚLEPKA DN 75

Symbol	Cena netto
SK 05/75	3,40

PROWENT
KOMINKI • WENTYLACJA
Białostoczek 17, 15-592 Białystok
tel./fax: +48 85 740 22 55
www.prowent-bialystok.com
e-mail: bialystok@prowent.com

11. STABILIZATORY WENTYLACJI DARCO

Kategoria IV

STABILER to stabilizator wentylacji, który jest przeznaczony do montażu w poziomej części kanału wentylacji grawitacyjnej i hybrydowej, zaraz za kratką wentylacyjną. Celem Stabilera jest ograniczenie nadmiernego wpływu powietrza przez kanał wentylacyjny. Urządzenie posiada konstrukcyjnie określoną wartość graniczą przepływu powietrza. Mniejszy przepływ powietrza odbywa się przy bardzo małych oporach. Próba zwiększenia przepływu powyżej wartości granicznej powoduje stopniowe zamykanie się przepustnicy i tym samym ograniczenie strumienia, aby były zgodne z zaleceniami polskich przepisów prawnych dotyczących wentylacji. Pozwala to na łatwy dobór urządzenia w zależności od pomieszczenia, w którym jest kanał wentylacyjny.

Stabilizator można zamontować nawet, gdy w danym kanale wentylacyjnym, jest już zamontowana kratka wentylacyjna rozmiaru K3. Wystarczy wówczas wyjąć kratkę z ramki. Włożyć ramkę stabilizatora i ustawić ją z ramką kratki i następnie unieruchomić za pomocą pianki montażowej. Ramka stabilizatora posiada specjalne otwory, przez które można łatwo wstrzyknąć piankę montażową. Po zastygnięciu pianki montażowej wystarczy zamontować w ramce stabilizator i na końcu założyć z powrotem kratkę wentylacyjną. W instalacjach wentylacyjnych, które bazują na przewodach rurowych mogą zostać zastosowane zestawy KSW-1 KSW2 (zobacz poniżej). Oprócz stabilizatora zawierają one kasetę montażową oraz kratkę wentylacyjną, która wyróżnia się prostotą i oryginalnym kształtem

Stabiler SW1

Symbol	Wydajność [m3/h]	20	30	50	70	90
	Wymiary zewnętrzne [mm]	138x219x79	138x219x79	138x219x105	138x29x105	138x219x105
SW1-...		80,00				

...- wydajność np. SW1-20

Ceny netto

Materiał wykonania - blacha ocynkowana

Stabiler SW2

Symbol	Wydajność [m3/h]	20	30	50	70
	Wymiary zewnętrzne [mm]	139x139x81			
SW2-...		80,00			

...- wydajność np. SW2-20

Ceny netto

Materiał wykonania - blacha ocynkowana

Stabiler z kasetą dolotową i osłoną KSW 1

Symbol	Wydajność [m3/h]	20	30	50	70	90
KSW1-...-...		140,00				

...-...np. KSW1-20-ML.B

Ceny netto

Materiał osłony:
Materiał osłony:
*ML.B – blacha czarna malowana proszkowo na kolor biały**
CH – blacha chromoniklowa
**inne kolory na zamówienie*
*ML.B – blacha czarna malowana proszkowo na kolor biały**
CH – blacha chromoniklowa
**inne kolory na zamówienie*

Stabiler z kasetą dolotową i osłoną KSW 2

Symbol	Wydajność [m3/h]	20	30	50	70
KSW2-...-...		130,00			

...- ... np: KSW2-20-ML.B

Ceny netto

Materiał osłony:
*ML.B – blacha czarna malowana proszkowo na kolor biały**
CH – blacha chromoniklowa
**inne kolory na zamówienie*

Klapa przeciwpożarowa

Symbol	Cena
PK-I-C-EI60S-125-ZV	150,00

Ceny netto

12. NAWIETRZAKI DARCO

Kategoria V

Nawietrzak z wymiennym filtrem z włókniny

OC/ML - czerpnia z blachy ocynkowanej/anemostat biały/kanał z blachy ocynkowanej
ML/ML - czerpnia biała/anemostat biały/kanał z blachy ocynkowanej
CC/ML - czerpnia z blachy chromoniklowej 1.4301/ anemostat biały/kanał z blachy ocynkowanej
CH - czerpnia z blachy chromoniklowej 1.4301/ anemostat z blachy chromoniklowej 1.4301-4N/kanał z blachy chromoniklowej

Lp	Typ	Wymiary kanału [mm]	Przekrój kanału [cm²]	Cena			
				OC/ML	ML/ML	CC/ML	CH/CH
1	NP1-...	53x304 L=280÷550	147	**107,00**	**111,00**	**117,00**	**161,00**
2	NPS1-...			**177,00**	**181,00**	**187,00**	**241,00**
3	NP2-...	75x594 L=280÷550	419	**148,00**	**159,00**	**186,00**	**205,00**
4	NPS2-...			**228,00**	**239,00**	**266,00**	**325,00**

...-materiał (np. NP1-CH)

Ceny netto

Nawietrzak okrągły

OC - czerpnia z blachy ocynkowanej
CC - czerpnia z blachy chromoniklowej 1.4301
ML - czerpnia z blachy ocynkowanej malowana proszkowo na kolor biały

Nawietrzak okrągły z grzałką

CC - czerpnia z blachy chromoniklowej 1.4301
ML - czerpnia z blachy ocynkowanej malowana proszkowo na kolor biały

Wyposażenie	Symbol	Wymiary kanału [mm]	Przekrój kanału [cm²]	Cena netto		
				OC	CC	ML
FILTR ANEMOSTAT	NO080A-...	320÷550	**38**	**75,00**	**85,00**	**85,00**
	NO110A-...	330÷560	**87**	**85,00**	**95,00**	**95,00**
	NO150A-...	350÷580	**177**	**110,00**	**120,00**	**120,00**
FILTR ANEMOSTAT STABI LIZATOR PRZEPŁYWU	NOS080A-...	320÷550	**38**	**125,00**	**135,00**	**135,00**
	NOS110A-...	330÷560	**87**	**145,00**	**155,00**	**155,00**
	NOS150A-...	350÷580	**177**	**180,00**	**190,00**	**190,00**
FILTR ANEMOSTAT GRZAŁKA	NOG 080A-...	320÷550	**38**	**-**	**185,00**	**185,00**
	NOG 110A-...	330÷560	**87**	**-**	**235,00**	**235,00**
	NOG 150A-...	350÷580	**177**	**-**	**310,00**	**310,00**
FILTR ANEMOSTAT GRZAŁKA STABILI-ZATOR PRZEPŁYWU	NOGS 080A-...	320÷550	**38**	**-**	**235,00**	**235,00**
	NOGS 110A-...	330÷560	**87**	**-**	**295,00**	**295,00**
	NOGS 150A-...	350÷580	**177**	**-**	**380,00**	**380,00**

12. ELEMENTY DACHOWE

Kategoria III

Nasada obrotowa KULISTA

Symbol	Wymiary [mm]	Materiał/kolor	Cena netto
NOK150AL	Ø150	aluminiowy	**200,30**
NOK150N	Ø150	nierdzewny	**250,70**
NOK200AL	Ø200	aluminiowy	**274,80**
NOK200N	Ø200	nierdzewny	**349,20**

Nasada obrotowa PROSTA

Symbol	Wymiary [mm]	Materiał/kolor	Cena netto
NOP150AL	Ø150	dwuliniowy	**200,30**
NOP150N	Ø150	nierdzewny	**250,70**

Nasada obrotowa STRAŻAK*

** – blacha nierdzewna*

Symbol	Wymiary [mm]	Materiał/kolor	Cena netto
NOS130	Ø130	nierdzewny	**189,60**
NOS150	Ø150	nierdzewny	**195,20**
NOS180	Ø180	nierdzewny	**207,80**
NOS200	Ø200	nierdzewny	**245,60**

Podstawy pod STRAŻAKA*

** – blacha nierdzewna*

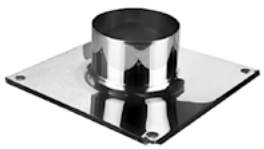

Symbol	Wymiary [mm]	Materiał/kolor	Cena netto
PPS130	Ø130	nierdzewny	**59,20**
PPS150	Ø150	nierdzewny	**68,10**
PPS180	Ø180	nierdzewny	**84,30**
PPS200	Ø200	nierdzewny	**93,30**

PROWENT
KOMINKI • WENTYLACJA
Białostoczek 17, 15-592 Białystok
tel./fax: +48 85 740 22 55
www.prowent-bialystok.com
e-mail: bialystok@prowent.com

12. ELEMENTY DACHOWE

DARCO

Kategoria III

Rotowent bez podstawy – rozbieralny (łożyska ślizgowe)

Lp	Wersje wykonania	Symbol	Charakterystyka					
			Ø150	Ø200	Ø250	Ø300	Ø350	Ø400
1	Kołpak – bl. ocynkowana, Dolot – bl. czarna cynkowana	RO ... OCOC-R	91,00	96,00	107,00	132,00	169,00	204,00
2	Kołpak – bl. chromoniklowa, Dolot – bl. czarna cynkowana	RO ... OCCH-R	137,00	151,00	173,00	207,00	251,00	305,00
3	Kołpak – bl. chromoniklowa, Dolot – bl. chromoniklowa	RO ... CHCH-R	205,00	237,00	254,00	299,00	351,00	449,00
4	Kołpak – bl. kominowa 1.4404, Dolot – bl. chromoniklowa	RO ... CH-R	217,00	254,00	275,00	323,00	379,00	483,00
5	Dopłata do układu obrotowego na łożyskach tocznych	oznaczenie „symbol – Ł"	52,00	55,00	58,00	61,00	100,00	100,00

... - średnica dolotowa

Ceny netto

Turbowent bez podstawy – rozbieralny

Lp	Wersje wykonania	Symbol	Średnica dolotowa			
			Ø150	Ø200	Ø250	Ø300
1	Turbina – aluminiowa, Podstawa – bl. ocynkowana	TU ... OCAL-R	202,00	217,00	285,00	329,00
2	Turbina – aluminiowa, Podstawa – bl. chromoniklowa	TU ... CHAL-R	247,00	276,00	366,00	429,00
3	Turbina – aluminiowa, malowana Podstawa – bl. malowana proszkowo	TU ... ML-R	244,00	275,00	363,00	426,00
4	Turbina – chromoniklowa, Podstawa – bl. chromoniklowa	TU ... CHCH-R	296,00	350,00	416,00	474,00

... - średnica dolotowa

Ceny netto

Turbowent Tulipan bez podstawy – rozbieralny

Lp	Wersje wykonania	Symbol	Średnica dolotowa
			Ø150
1	Turbina – aluminiowa, Podstawa – b l. ocynkowana	TU ... OCAL-T-R	191,00
2	Turbina – aluminiowa, Podstawa – bl. chromoniklowa	TU ... CHAL-T-R	213,00
3	Turbina – aluminiowa malowana, Podstawa – b l. malowana proszkowo	TU ... ML-T-R	211,00
4	Turbina – chromoniklowa, Podstawa – bl. chromoniklowa	TU ... CHCH-T-R	241,00

... - średnica dolotowa

Ceny netto

Podstawa kominowa – rozbieralna

Lp	Wersje wykonania	Symbol	Charakterystyka					
			Ø150	Ø200	Ø250	Ø300	Ø350	Ø400
1	Blacha ocynkowana	PK ... OC-R-.. .	43,00	51,00	52,00	57,00	83,00	88,00
2	Blacha chromoniklowa	PK ... HC-R-.. .	63,00	74,00	83,00	103,00	156,00	174,00

... - średnica dolotowa i typ nasady RO; TU

Ceny netto

Podstawa kominowa redukcyjna – rozbieralna

Lp	Wersje wykonania	Symbol	Charakterystyka				
			140x140 na Ø150	140x270 na Ø200	140x350 na Ø250	200x200 na Ø250	270x270 na Ø300
1	Blacha czarna cynkowana	PKR ... OC-R-...	99,00	109,00	116,00	111,00	119,00
2	Blacha chromoniklowa	PKR ... CH-R-..	144,00	156,00	170,00	161,00	195,00
3	Blacha żaroodporna 0,8mm	PKR ... Ż8-R-...	168,00	185,00	206,00	193,00	241,00

... - średnica dolotowa i typ nasady RO; TU

Ceny netto

Podstawy kominowe redukcyjne – ocieplane

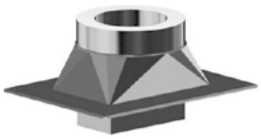

Lp	Wersje wykonania	Symbol	Wym. komina/śr. rury/śr. ocieplenia	
			140x270 na Ø200x300	140x350 na Ø250x350
1	wewnętrzne – ocynkowany, zewnętrzne – ocynkowany	PDR ... OCOC-0	217,00	225,00
2	wewnętrzne – chromoniklowe, zewnętrzne – chromoniklowe	PDR ... CHCH-0	294,00	319,00
3	wewnętrzne – chromoniklowe, zewnętrzne – ocynkowane	PDR ... CHOC-0	266,00	283,00
4	wewnętrzne – żaroodporne, zewnętrzne – chromoniklowe	PDR ... Ż8CH-0	385,00	429,00

Ceny netto

Podstawy kominowe redukcyjne – ocieplane

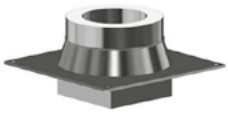

Lp	Wersje wykonania	Symbol	Wym. komina/śr. rury/śr. ocieplenia		
			140x140 na Ø150x250	200x200 na Ø250x350	270x270 na Ø300x400
1	wewnętrzne – ocynkowany, zewnętrzne – ocynkowany	PDR ... OCOC-0	205,00	218,00	230,00
2	wewnętrzne – chromoniklowe, zewnętrzne – chromoniklowe	PDR ... CHCH-0	266,00	301,00	336,00
3	wewnętrzne – chromoniklowe, zewnętrzne – ocynkowane	PDR ... CHOC-0	246,00	269,00	294,00
4	wewnętrzne – żaroodporne, zewnętrzne – chromoniklowe	PDR ... Ż8CH-0	330,00	396,00	462,00

Ceny netto

Podstawa wciskana

Lp	Wersje wykonania	Symbol	Średnica dolotowa			
			Ø150/150	Ø160/150	Ø180/200	Ø200/200
1	Blacha ocynkowana	PRT.../...OC-...	36,00	38,00	49,00	51,00
2	Blacha chromoniklowa 1.4301 gr. 0,8 mm	PRT.../...CH-...	55,00	57,00	87,00	88,00
3	Blacha żaroodporna 1.4828 gr. 1,0 mm	PRT.../...Ż1-...	88,00	90,00	132,00	133,00

.. - średnica dolotowa i typ nasady OC – blacha ocynkowana, CH – blacha chromoniklowa 1.4301

Ceny netto

Turbowent podstawa kwadratowa – standard

ML – malowana w kolorze:
RAL 8017 – czekoladowy brąz,
RAL 8004 – ceglasty,
inny kolor na zamówienie za dopłatą.

UWAGA! Podstawy otwierane dostępne tylko dla średnic Ø150 do Ø250.

Wersje wykonania	Symbol	Średnica dolotowa [mm]				
		Ø150	Ø200	Ø250	Ø300	Ø350
Turbina aluminiowa Podstawa – bl. ocynkowana	TU...OCAL	**209,00**	**228,00**	**305,00**	**349,00**	**380,00**
Turbina aluminiowa Podstawa – bl. chromoniklowa	TU...CHAL	**264,00**	**303,00**	**396,00**	**454,00**	**498,00**
Turbina aluminiowa malowana Podstawa – bl. mal. proszkowo	TU...ML	**257,00**	**294,00**	**388,00**	**449,00**	**490,00**
Turbina chromoniklowa Podstawa – bl. chromoniklowa	TU...CHCH	**313,00**	**378,00**	**446,00**	**499,00**	**545,00**
Podstawa		**Otwierana**			**Stała**	

... – średnica dolotowa

Cena netto

Turbowent podstawa rurowa (otwierana)

ML – malowana w kolorze:
RAL 8017 – czekoladowy brąz,
RAL 8004 – ceglasty,
inny kolor na zamówienie za dopłatą.

Wersje wykonania	Symbol	Średnica dolotowa [mm]			
		Ø150	Ø200	Ø250	Ø300
Turbina aluminiowa Dolot – bl. ocynkowana	TU...OCAL-B	**209,00**	**228,00**	**305,00**	**349,00**
Turbina aluminiowa Dolot – bl. chromoniklowa	TU...CHAL-B	**264,00**	**303,00**	**396,00**	**454,00**
Turbina aluminiowa malowana Dolot – bl. mal. proszkowo	TU...ML-B	**257,00**	**294,00**	**388,00**	**449,00**
Turbina chromoniklowa Dolot – bl. chromoniklowa	TU...CHCH-B	**313,00**	**378,00**	**446,00**	**499,00**

... – średnica dolotowa

Cena netto

Turbowent Tulipan – wersja standard (do pustaków typu P)

ML – malowana w kolorze:
RAL 8017 – czekoladowy brąz,
RAL 8004 – ceglasty,
inny kolor na zamówienie za dopłatą.

Wersje wykonania	Symbol	Średnica dolotowa [mm]
		Ø150
Turbina aluminiowa Dolot – bl. ocynkowana	TU...OCAL-T	**199,00**
Turbina aluminiowa anodowana Dolot – bl. chromoniklowa	TU...CHAL-T	**230,00**
Turbina aluminiowa malowana Dolot – bl. malowana proszkowo	TU...ML-T	**225,00**
Turbina chromoniklowa Dolot – bl. chromoniklowa	TU...CHCH-T	**258,00**

... – średnica dolotowa

Cena netto

Turbowent hybrydowy podstawa kwadratowa

ML – malowana w kolorze:
RAL 8017 – czekoladowy brąz,
RAL 8004 – ceglasty,
inny kolor na zamówienie za dopłatą.

Wymagany zasilacz i regulator obrotów

Wersje wykonania	Symbol	Średnica dolotowa [mm]	
		Ø150	Ø200
Turbina aluminiowa Podstawa-bl. chromoniklowa	TH...CHAL	**559,00**	**604,00**
Turbina aluminiowa malowana Podstawa-bl. chrom malowana	TH...ML	**602,00**	**663,00**
Turbina bl. chromoniklowa Podstawa-bl. chromoniklowa	TH...CHCH	**603,00**	**671,00**

... – średnica dolotowa

Cena netto

TURBOWENT TULIPAN HYBRYDOWY PODSTAWA WCISKANA

ML – malowana w kolorze:
RAL 8017 – czekoladowy brąz,
RAL 8004 – ceglasty,
inny kolor na zamówienie za dopłatą.

Wymagany zasilacz i regulator obrotów.

Wersje wykonania	Symbol	Średnica dolotowa [mm]
		Ø150
Turbina aluminiowa Podstawa-bl. chromoniklowa	TH...CHAL-T	**559,00**
Turbina aluminiowa malowana Podstawa-bl. chrom malowana	TH...ML-T	**602,00**
Turbina bl. chromoniklowa Podstawa-bl. chromoniklowa	TH...CHCH-T	**603,00**

... – średnica dolotowa

Cena netto

Wywietrzak dachowy cylindryczny z podstawą DARCO

Kategoria III

Symbol	Średnica dolotowa [mm]										
	Ø100	Ø110	Ø120	Ø130	Ø140	Ø150	Ø160	Ø180	Ø200	Ø250	Ø300
WCG...-OC	**84,00**	**86,00**	**89,00**	**91,00**	**94,00**	**97,00**	**147,00**	**164,00**	**180,00**	**216,00**	**289,00**
WCG...-CH	**140,00**	**154,00**	**166,00**	**181,00**	**192,00**	**211,00**	**332,00**	**377,00**	**423,00**	**705,00**	**795,00**

... – średnica dolotowa (np. WCG120-OC)
OC – blacha ocynkowana
CH – blacha chromoniklowa 1.4301
Do średnicy Ø100-Ø200 otwierany daszek.

Cena netto

PROWENT
KOMINKI • WENTYLACJA
Białostoczek 17, 15-592 Białystok
tel./fax: +48 85 740 22 55
www.prowent-bialystok.com
e-mail: bialystok@prowent.com

12. ELEMENTY DACHOWE — Kategoria III

Daszek wywietrznikowy z rurą z podstawą DARCO

Symbol	Średnica dolotowa [mm]									
	Ø100	Ø110	Ø120	Ø130	Ø140	Ø150	Ø160	Ø180	Ø200	Ø250
WDA...-OC	46,00	48,00	49,00	50,00	52,00	54,00	56,00	60,00	63,00	100,00
WDA...-CH	85,00	90,00	99,00	108,00	113,00	120,00	130,00	147,00	163,00	233,00

... – średnica dolotowa (np. WDA120-OC)
OC – blacha ocynkowana
CH – blacha chromoniklowa 1.4301
Do średnicy Ø100-Ø200 otwierany daszek.

Cena netto

Daszek z podstawą wciskaną

Symbol	Średnica dolotowa [mm]									
	Ø100	Ø110	Ø120	Ø130	Ø140	Ø150	Ø160	Ø180	Ø200	Ø250
DA...-OC-PT	53,00	54,00	56,00	56,00	57,00	57,00	60,00	63,00	65,00	98,00

... – średnica dolotowa (np. DA120-0C-PT)
OC – blacha ocynkowana

Cena netto

Daszek wywietrznikowy

Symbol	Średnica dolotowa D [mm]									
	Ø100	Ø110	Ø120	Ø130	Ø140	Ø150	Ø160	Ø180	Ø200	Ø250
DA...-OC	23,00	23,00	24,00	25,00	25,00	26,00	27,00	30,00	32,00	49,00

... – średnica dolotowa (np. DA120-OC)
OC – blacha ocynkowana

Cena netto

Czerpnia gruntowego wymiennika ciepła

Symbol	Średnica dolotowa [mm]						
	Ø160	Ø200	Ø250	Ø300	Ø350	Ø400	Ø500
GWC...-CH-4N	850,00	950,00	1 400,00	1 650,00	2 150,00	3 500,00	4 000,00

... - średnica dolotowa np. GWC200-CH-4N)
CH – blacha chromoniklowa 1.4301-4N („szlif")

WYRÓB WYKONYWANY NA INDYWIDUALNE ZAMÓWIENIE KLIENTA

Cena netto

12. ELEMENTY DACHOWE — Kategoria II

Kominki wentylacyjne K21 do pokryć bitumicznych

Symbol	K21-1	K21-2	K21-3	K21-4	K21-5	K21-6
Kolor RAL	7046	8017	7024	3009	6020	9005
Cena netto	79,35	79,35	79,35	79,35	79,35	79,35

Kominek wentylacyjny z przejściem „STANDARD" służy do wyprowadzenia instalacji wentylacyjnej ponad połać dachu. Specjalna konstrukcja pierścieniowa zapewnia skuteczną wentylację nawet przy minimalnej prędkości wiatru. Przeznaczony jest do montowania na dachach o nachyleniu od 0º do 45º, krytych gontem bitumicznym lub materiałami rolowanymi.

Kominki wentylacyjne K22 do pokryć bitumicznych

Symbol	K22-1	K22-2	K22-3	K22-4	K22-5	K22-6
Kolor RAL	7046	8017	7024	3009	6020	9005
Cena netto	139,00	139,00	139,00	139,00	139,00	139,00

Kominek wentylacyjny z przejściem dachowym „STANDARD" w wersji ocieplonej zapobiega kondensacji pary wodnej w przewodzie wentylacyjnym, najczęściej zauważalnej w okresie zimowym.

Kominki wentylacyjne K23 do istniejących pokryć bitumicznych, blach płaskich i trapezowych

Symbol	K23-1	K23-2	K23-3	K23-4	K23-5	K23-6	K23-7
Kolor RAL	7046	8017	7024	3009	6020	9005	8004
Cena netto	114,00	114,00	114,00	114,00	114,00	114,00	114,00

Kominek wentylacyjny z przejściem dachowym „NORMAL" został przystosowany do pokryć dachowych płaskich wykonanych z blachy, płyt warstwowych lub materiałów bitumicznych. Jego dużą zaletą jest możliwość zamontowania na istniejących gontach oraz innych materiałach rolowanych, w celu uniknięcia demontażu pokrycia dachowego. Uszczelka butylowa tworzy szczelne połączenie między podstawą a dachem.

Kominki wentylacyjne K24 do istniejących pokryć bitumicznych, blach płaskich i trapezowych

Symbol	K24-1	K24-2	K24-3	K24-4	K24-5	K24-6	K24-7
Kolor RAL	7046	8017	7024	3009	6020	9005	8004
Cena netto	164,00	164,00	164,00	164,00	164,00	164,00	164,00

Kominek wentylacyjny z przejściem dachowym „STANDARD" w wersji ocieplonej zapobiega kondensacji pary wodnej w przewodzie wentylacyjnym, najczęściej zauważalnej w okresie zimowym.

Kominki wentylacyjne TILE

Średnica [mm]	Symbol	K56-2	K56-3	K56-4	K56-6	K56-7
Ø110	Kolor RAL	8017	7024	3009	9005	8004
	Cena netto	129,00	129,00	129,00	129,00	129,00

rodzaj kominka: nieizolowany
rodzaj pokrycia: dachówka betonowa
WAASERWAAGE: na stałe wbudowana poziomica do precyzyjnej regulacji kominka
UWAGA! przejścia przeznaczone są do dachówek betonowych firm: Monier-Brass, Euronit, IBF, Prodach, Nelskamp, Benders, itp.

Dachówki przejściowe

profil: ***podwójna rzymska***

profil: ***podwójna esówka***

profil: ***fala***

Kominki wentylacyjne K48 do pokryć profilowanych

Symbol	K48-2	K48-3	K48-4	K48-5	K48-6	K48-7
Kolor RAL	8017	7024	3009	6020	9005	8004
Cena netto	140,00	140,00	140,00	140,00	140,00	140,00

Nowo zaprojektowane przejścia dachowe „PERFEKTA" do blachodachówek wraz z kominkiem wentylacyjnym, jest profesjonalnym rozwiązaniem wyprowadzenia wentylacji ponad połać dachu. Przejścia dachowe są wyprofilowane do pokryć blaszanych niskiego i wysokiego profilu. Wysokiej jakości uszczelnienie butylowe trwale wypełnia połączenie podczas montażu podstawy do blachy. Paleta barw kolorów pozwala na estetyczne dopasowanie kominka wentylacyjnego do pokryć dachowych.

Kominki wentylacyjne K49 do pokryć profilowanych

Symbol	K49-2	K49-3	K49-4	K49-5	K49-6	K49-7
Kolor RAL	8017	7024	3009	6020	9005	8004
Cena netto	190,00	190,00	190,00	190,00	190,00	190,00

Kominek wentylacyjny z przejściem dachowym „PERFEKTA" w wersji ocieplonej zapobiega kondensacji pary wodnej w przewodzie wentylacyjnym, najczęściej zauważalnej w okresie zimowym.

Kominki wentylacyjne do pap zgrzewalnych

Symbol	K40-6	K41-6
Średnica [mm]	Ø75	Ø110
Wysokość [mm]	270	350
Kolor RAL	9005	9005
Cena netto	14,46	32,00

Kominki wentylacyjne przeznaczone są do wietrzenia termoizolacji oraz uwalniania pary wodnej, jaka gromadzi się pod pokryciem wodoszczelnym. Zdejmowany daszek kominka pozwala na jego łatwy montaż. Rozeta, która znajduje się w komplecie, zabezpiecza przed przedostaniem się deszczu oraz nadaje estetyczny wygląd.

PROWENT
KOMINKI • WENTYLACJA
Białostoczek 17, 15-592 Białystok
tel./fax: +48 85 740 22 55
www.prowent-bialystok.com
e-mail: bialystok@prowent.com

12. ELEMENTY DACHOWE

Kategoria II

Turbo Perfekta

Średnica [mm]	Symbol	TP53-2	TP53-3	TP53-4	TP53-5	TP53-6	TP53-7
Ø150	Kolor RAL	8017	7024	3009	6020	9005	8004

Symbol	TP53...
Cena netto	429,00

typ przejść dachowych	N	W	XL
wysokość fali	25	35	45
rodzaj profilu	niski	wysoki	wysoki

rodzaj kominka: obrotowy
rodzaj pokrycia: blachodachówka
UWAGA! przy zamówieniu proszę podać typ i rodzaj blachy dolotu i turbiny.

*profil: **N***

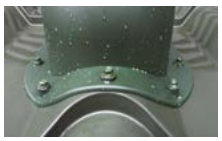

*profil: **W***

*profil: **XL***

Kołnierze uszczelniające – EPDM

	Średnica zewnętrzna rury [mm]			
	Ø40-Ø100	Ø32-Ø76	Ø63-Ø102	Ø76-Ø152
	Wymiar zewnętrzny podstawy [mm]			
RAL 9005	203x303	155x155	205x205	250x250
Symbol	U-1	U-2	U-3	U-4
Cena netto	30,00	23,00	26,00	36,00

Kołnierze EPDM służą do uszczelniania powierzchni dachu w miejscu przejścia systemu wywiewnego, masztów itd. Materia, z którego są wykonane cechuje wysoka wytrzymałość na rozciąganie. Kołnierze idealnie dopasowują się i przylegają do blach profilowanych, trapezowych i płaskich. Posiadają znaczenia średnicy rur co ułatwia dobranie odpowiedniej wielkości otworu. Zewnętrzna część podstawy pokryta jest aluminium co ułatwia ręczne dostosowanie do profilu dachu.

Czapy kominowe

Przekrój zamontowanej czapy kominowej z nasadami

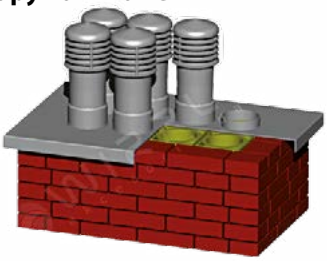

Czapa kominowa wykonana jest z twardego PVC grubości 4 mm, kolor grafit – RAL 7024.
Wraz z nasadami kominowymi Ø150 poprawiającymi ciąg kominowy – tworzy kompletny system, który całkowicie zabezpiecza komin – szczelnie osłaniając go – przed nawiewem powietrza zewnętrznego, deszczu lub śniegu.

** – Czapy wyceniamy i wykonujemy wg indywidualnego zamówienia, na podstawie w pełni zwymiarowanych rysunków*
(należy podać dokładny wymiar komina oraz szczegółowe wymiary i rozstawy otworów).

Nasady kominowe K-14

Symbol	K14-2	K14-3
Kolor RAL	8017	7024
Cena netto	54,75	54,75

Wykaz modeli przejść dachowych do blachodachówek

PRODUCENCI

N-profil	
ARCEROLMITTAL	Halny
ARECO SWEDEN	Vivald
BALEXMETAL	Spektrum
BLACHOTRAPEZ	Kingas, Kingas ECO Plus, Kingas 15 Diament ECO Plus, Joker
BLACHDOM	Bona
BLACHDOMPLUS	Bona, Imperia
BLACHPROFIL 2	Alfa Premium, Alfa Plus, Euro, Eco
BLACHODACH	Bingo, Twist
BLOK-BLACH	Natura
BLACHSTAL	King, Dakota, King Plus
BLACH-POL	Eska
BUDMAT	Sara, Zefi r
BUDMAX-METAL	Bingo, Magnat
BORGA	Elegant
BRATEX	Hestia, Hera
DISPOL	Stella, Luna
EUROBLACH	Korra
FINISH PROFILES	Kingstyle 350, 400
FINCO STAL	Akcent, Viva, Akord, Takt
FLORIAN	Kinga, Kinga plus
FLORIAN CENTRUM	Florina, Kinga
GLINMET	Dona Eko
KROOL	Kroll 20/400, Kroll 14/350, Kroll 20/350
LIMBLACH	Klaudia
LINDAB	LPAL
NOWAX	Atena
POLONICA	Luna
PLANNJA	Regent, Smart, Regola, Scandic, Rapid
PRUSZYŃSKI	Szafi r, Rubin Plus
REGAMET	Gloria, Viktoria
ROL-BUD	Kaja
RUUKKI	Monterrey TS39, TS34, Plus, Nova
STAL-HART	Kinga, Bella
TRAFFIC	Gold, Silver
TRANSBLACH	Korra
UNIBLACH	King
WAT	Major
WŁASTAL	Perła
VICOR	Vika,Riki
ZARTMET	Diament, Topaz, Nefryt
METALEX MIKOŁAJEWICE	Wiktoria
MAX-SYSTEM	Nicol, Eco Nicol
SOLAN	M 35
METALMIX	Libra, Proxima (podklejanie butylu)

PRODUCENCI

W-profil	
BLACHSTAL	Elita
BLACHOTRAPEZ	Diament plus
BLACHDOM	Perła
BLACHDOMPLUS	Perła
BLACHPROFIL2	Omega
BLACHODACH	Sonata
BUDMAT	Aria
EUROBLACH	Kiara
FINCO-STAL	Tango
FLORIAN CENTRUM	Europa
GLINMET	Monza
KROLL	Mistral, Syrius
LIMBLACH	Aga
NOWAX	Diana
POLONIA	Extra
POLONICA	Elios
PRUSZYŃSKI	Kron
REGAMET	Olimpia
TRANSBLACH	Kiara
UNIBLACH	Elita
WAT	Fala
ZARTMET	Opal, Jaspis
FINISH PROFILES	Cesar, Finishdak
METALEX MIKOŁAJEWICE	Fińska
MAX -SYSTEM	Olivia, Eco Olivia
RUUKKI	Finnera (podklejanie butylu)
PLANNJA	Flex (podklejanie butylu)
POLSTAL	Beta
DEKAPOL	Profi I„B"
L-profil	
PLANNJA	Royal
BUD-MAT	Wenus
XL-profil	
BRATEX	Era
FLORIAN	Flora
XXL-profil	
BRATEX	Integra
C-profil	
CEMBRIT	EuroFala
E-profil	
ETERNIT BALTIC	Gotycka
W-profil	
GLINMET	Afrodyta
PRUSZYŃSKI	Arad
RUUKKI	Adamante

Paleta kolorów RAL:

Szary RAL 7046	Brązowy RAL 8017	Grafitowy RAL 7024	Czerwony RAL 3009	Zielony RAL 6020	Czarny RAL 9005	Ceglasty RAL 8004

Kolory reprodukowane w katalogu mogą odbiegać od rzeczywistych kolorów oferowanych produktów.

SUPER PAKIET

Tylko teraz zestaw markowych akcesoriów kominkowych HANSA w promocyjnej cenie

Przykładowe zatowarowanie DISPLAYA w cenach promocyjnych

Kupując zatowarowany stojak zyskujesz

250zł

nazwa	nr kat.	ilość
Efektywny środek do usuwania smoły (1kg)	HA/ESDS-1	9 opakowań
Efektywny środek do usuwania smoły (0,5kg)	HA/ESDS-0,5	6 opakowań
Efektywny środek do usuwania smoły (10x50g) (500g)	HA/ESDS-500	5 opakowań
Efektywny środek do usuwania smoły - polano (1,1kg)	HA/ESDS-1,1	3 opakowania
"Witaminy" do paliwa stałego (50 saszetek)	HA/WDPS-50	2 opakowania
Preparat do czyszczenia szyb kominkowych	HA/PDC-1	3 sztuki
Preparat do czyszczenia szyb kominkowych (aerozol - nie spływa)	HA/PDC-2	3 sztuki
Gąbka do czyszczenia szyb kominkowych	HA/GDC	5 sztuk
Uniwersalna szczotka do czyszczenia komina	HA/USCK	1 sztuka
Elastyczne przedłużki do szczotki (długość 1 szt. 1m, kpl. 6 szt.)	HA/EPDS	12 sztuk
Farby żaroodporne (400ml/14 kolorów)	HA/F/...(kolor)	6 sztuk
Cynk żaroodporny (400ml)	HA/ZN	3 sztuki
Miernik spalania/termometr kominkowy	HA/TK	5 sztuk

Display ekspozycyjny gratis!

WENTYLACJA

PROWENT
KOMINKI • WENTYLACJA
Białostoczek 17, 15-592 Białystok
tel./fax: +48 85 740 22 55
www.prowent-bialystok.com
e-mail: bialystok@prowent.com

RABATY, MINIMA LOGISTYCZNE, TRANSPORT

Oferta handlowa dla firmy:.....

Kategoria rabatowa	Rabat %	Termin płatności dni
Kategoria I		
Kategoria II		
Kategoria III		
Kategoria IV		
Kategoria V		

Przedstawiciel Handlowy: .....

kontakt tel.: ..... **e-mail:** .....

Zamówienia: tel./fax: 85 740 22 55, e-mail: bialystok@prowent.com

Towar wysyłamy firmami kurierskimi:

- Wysyłki drobnicowe (paczki) – zamówienia złożone do godziny 14.30 – realizacja w dniu zamówienia*.
- Wysyłki paletowe – zamówienia złożone do godziny 11.30 – realizacja w dniu zamówienia*.

** – w celu potwierdzenia terminu realizacji zamówienia, prosimy o kontakt z Państwa opiekunem handlowym lub naszym działem sprzedaży.*

Minima logistyczne:

Akcesoria kominkowe, przewody wentylacyjne, izolacje, kominy systemowe*

- Zamówienia powyżej 1 500 zł netto – koszt transportu po stronie dostawcy.
- Zamówienia od 900 do 1 500 zł netto – koszt transportu do 50 zł netto.
- Zamówienia do 900 zł netto – koszt transportu po stronie zamawiającego.**

Kratki i akcesoria wentylacyjne*

- Zamówienia powyżej 450 zł netto – koszt transportu po stronie dostawcy.
- Zamówienia od 250 do 450 zł netto – koszt transportu 7,50 zł netto.
- Zamówienia do 250 zł netto – koszt transportu po stronie zamawiającego.

** – w celu potwierdzenia kosztów transportu, prosimy o kontakt z Państwa opiekunem handlowym lub naszym działem sprzedaży.*

*** cena uzależniona od ilości, gabarytów i wagi paczek*

UWAGA!!!
Przy odbiorze przesyłki/towaru prosimy o potwierdzenie odbioru i sprawdzenie zawartości w obecności kuriera (nawet jeśli przesyłka wygląda na nieuszkodzoną). KURIER MA OBOWIĄZEK ZACZEKAĆ, AŻ PACZKA/PALETA ZOSTANIE SPRAWDZONA. W przypadku stwierdzenia niezgodności lub uszkodzeń prosimy o spisanie szczegółowego protokołu szkody, który stanowi niezbędny warunek rozpatrzenia reklamacji przesyłki. Wszelkie roszczenia z tytułu uszkodzenia lub braków w przesyłce przyjmowane będą wyłącznie z załączonym protokołem szkody (spisanym na blankiecie spedytora, który powinien posiadać kurier).

Cennik nie stanowi oferty handlowej wg art. 66 par. 1 Kodeksu Cywilnego i jest publikowany tylko w celach informacyjnych. Podane ceny mogą ulec zmianie. Zastrzegamy sobie prawo do zmian.

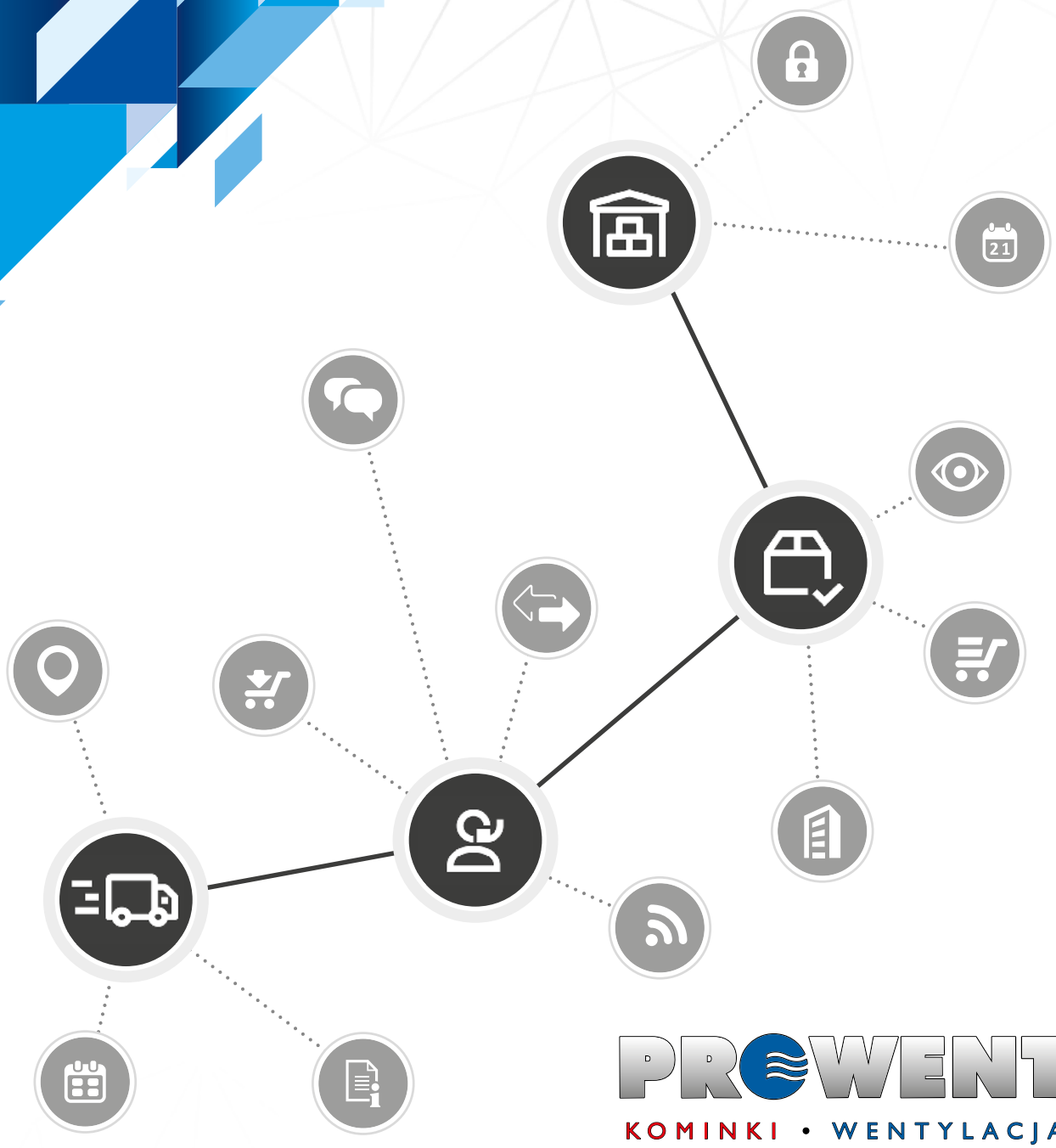

PROWENT

KOMINKI • WENTYLACJA

PROWENT BIAŁYSTOK Sp. j.
Białostoczek 17, 15-592 Białystok
tel./fax: +48 85 740 22 55
e-mail: bialystok@prowent.com

www.prowent-bialystok.com

TO, CZEGO POTRZEBUJESZ
- NAJSZYBCIEJ, JAK TO MOŻLIWE